

CORREO ARGENTINO	
CC (B)	
FRANQUEO A PAGAR CUENTA Nº 11446	
REMITENTE ISABELLA COTRICALER CA SA COBACH	

BrindaR



U N A P O R T E S O L I D A R I O

MUTUAL DE LOS EMPLEADOS DE LAS EMPRESAS DE GAS

Año XV - Nº 193 - Enero de 2016 - Tirada de esta edición 5.000 ejemplares

41
años



Mutual Gas
siempre cerca
de los socios

Hoja de Ruta
2016

TURISMO NACIONAL E INTERNACIONAL - MINITURISMO

DICIEMBRE - INTENSA ACTIVIDAD SOCIAL

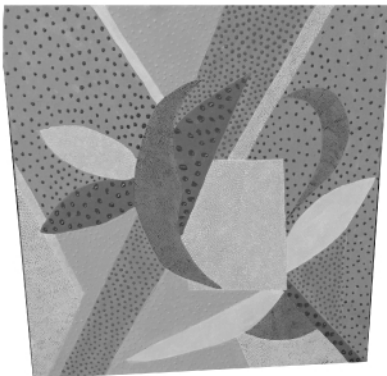

Muestra de Talleres

(pág. 3)



**Feria de Emprendedores
Pizza Party**

(pág. 2)



30° Aniversario de FEDEMBA

(pág. 2)



Excursión Jubilados

(pág. 8)

Préstamos Bancarios para todo el país

 **Banco Ciudad**
Te quiere ver crecer

El pasado miércoles 2 de diciembre, con más de 450 mutualistas presentes, se desarrolló la Cena Show festejando el 30º Aniversario de la Federación de Entidades Mutuales de Buenos Aires (FEDEMA), en los salones del Círculo Oficiales de Mar (COM).



FERIA NAVIDEÑA DE EMPRENDEDORES

El 11 y 12 de diciembre, organizado por Mutual Gas, se realizó esta feria con la presencia de los emprendedores que ofrecieron sus productos para las fiestas, a los socios y a la comunidad en general.

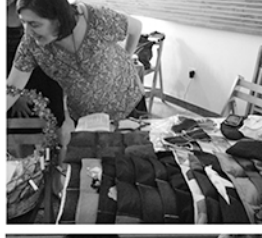

MUY FELIZ AÑO NUEVO
2016 BICENTENARIO DE LA DECLARACIÓN DE LA INDEPENDENCIA

2016 un año de REDEFINICIÓN INSTITUCIONAL

Estamos pensando para el 2016 un año de REDEFINICIÓN INSTITUCIONAL, con fuerte acento en la FORMACIÓN DE DIRIGENTES, apertura hacia NUEVOS NÚCLEOS, dentro de nuestros actuales destinatarios o fuera de ellos, de manera tal de generar un intercambio de grupos y necesidades que dinamice a la MUTUAL y le permitan REPROPORCIONARLA y REDIMENSIONARLA, conforme a nuevos paradigmas que la hagan una PRESTADORA DE SERVICIOS SUSTENTABLE DEL SIGLO XXI. En 1816 se pensó un país hacia el futuro, en 2016 tenemos que pensar en una MUTUAL GAS también con una indubitable proyección al futuro, que pueda volverse a repensar, con una lectura actualizada de los objetivos que están escritos en un Estatuto que se redactó en gran parte en 1974 complementada por una reforma llegando a la década del '90 del siglo pasado.

La FORMACIÓN DE DIRIGENTES será convocada, ofreciendo cursos, invitando a la asistencia a diversos eventos, a charlar con los actuales, solamente tenemos que identificar a los interesados, lo más difícil, y darles los elementos para que ellos puedan establecer el diagnóstico y las propuestas para la REDEFINICIÓN Y LA CONDUCCIÓN DE LA ACCIÓN MUTUAL.

Creemos que le vendrá muy bien en 2016 una RENOVACIÓN a la Mutual, de todo tipo. Depresivos, negativos, imposibilitadores, abstenerse. Sin un sueño utópico no pueden transformarse las lógicas catastróficas o de cálculo de vida útil que formulan algunos. Sin la aventura, tampoco pueden emprenderse nuevos caminos, alternativos de aquellos que llevan al fracaso o a sucumbir ante las tendencias que llevarían a la entidad hacia otros fines no compatibles con la solidaridad declamada. Necesitamos una NUEVA MUTUAL, en la que se acerquen aquellos que la quieren y a su vez puedan ahuyentar a aquellos que tienen a flor de labios la intención de denostar o augurar ciclos terminados o lo peor, permanecer en un estado de inmovilidad.

Cambiando totalmente la óptica de estos propósitos para el nuevo año y demás comentarios formulados sobre el futuro, debemos resaltar la intensa actividad desarrollada en diciembre, la cual podrán apreciar en las páginas de este periódico.

Feria Navideña de emprendedores, Muestra de los talleres y actividades que diariamente se desarrollan en la sede, Pizza Party, festejo de fin de año del Centro de Jubilados "Por nuestros Derechos" en Tomás Jofré, el festejo de los 30 años de la Federación de Buenos Aires, la participación activa en la Comisión de Género de la CONAM y últimamente la Asamblea de FEDETUR efectuada en Mutual Gas, en donde otra vez fueron designados dirigentes de Mutual Gas y de Mutual Líder de Previsión Social para ejercer tareas de responsabilidad.

También debemos destacar los servicios que están en pleno funcionamiento: 1) Renovación de póliza flota de seguros; 2) Temporada de verano de Turismo, con todas las opciones, presupuestos y formas de pago; 3) Diversas líneas de préstamos personales, para que puedan acceder todos los socios a financiamientos de corto y mediano plazo; 4) Actividades de verano en sede social y centros recreativos a disposición.

LES ENVIAMOS NUESTROS AUGURIOS DE UN PRÓSPERO AÑO NUEVO

INVITÁNDOLOS A PERMANECER UNIDOS A MUTUAL GAS, SIEMPRE CERCA SUYO.

CONSEJO DIRECTIVO

Asamblea General Ordinaria

El 26 de noviembre se desarrolló en nuestra sede social la Asamblea General Ordinaria. Habitualmente en las mismas se trata el Balance anual, la memoria del ejercicio, el informe del órgano de fiscalización interno y el de la Auditora Externa, así como el destino de los resultados. Además se ponen en consideración los puntos que estatutariamente deben ser autorizados por la máxima autoridad de la Mutual, como por ejemplo los tratados en esta oportunidad respecto de lo actuado en relación a la adecuación de la cuota social o en nuestro caso en especial, en la ratificación de los convenios intermutuales o institucionales celebrados. Completando estos requisitos que se revisan anualmente, está el cumplimiento de la normativa vigente, como fue en esta oportunidad refrendar el convenio y las condiciones pactadas para el otorgamiento de préstamos personales destinado a los asociados suscripto con Logincredit S.A. Por otra parte, otro tópico de esta última Asamblea fue la autorización para constituir gravámenes reales sobre los bienes de la entidad, en este caso la aprobación de la garantía hipotecaria para obtener financiamiento bancario o bien acceder a otras líneas crediticias especiales para Mutuales o entidades de la economía social. Agradecemos a los que se han hecho presentes y colaboran para cumplir con las formalidades institucionales, indispensables para la correcta administración y presentación ante el órgano regulador, el INAES.

Centro de Jubilados y Pensionados por Nuestros Derechos

Mutual Gas
Siempre cerca suya

TAI CHI 



Beneficios mentales:

- || Reduce el stress || Mejora la calidad del sueño
- || Disminuye la ansiedad || Desarrolla la coordinación
- || Favorece la concentración || Mejora la memoria

Beneficios físicos:

- || Aumenta la movilidad de las articulaciones
- || Mejora la circulación sanguínea, aliviando el trabajo del corazón
- || Combate la hipertensión
- || Mejora el funcionamiento de órganos y visceras
- || Beneficia los procesos digestivos y ayuda a la normalización intestinal
- || Fortalece las piernas y mejora el tono muscular
- || Mejora el equilibrio, contribuyendo a evitar caídas
- || Mejora la capacidad respiratoria
- || Aumenta las defensas contra las enfermedades

A pedido de los socios de las distintas empresas de gas, se ha abierto para la práctica del mismo un día más en el horario conveniente para ellos. Muchos de los socios que lo practican nos han comentado que es beneficioso para enfrentar el estrés laboral y conseguir una energía plena.

Jueves de 18 a 19:30 hs.

NO TE LO PIERDAS TE ESTAMOS ESPERANDO
COSTO MENSUAL \$ 60.-

TALLERES

LUNES

Reiki
9.00 a 12.00 hs.

MARTES

Masoterapia
11.00 a 15.00 hs.

Taichi
12.30 a 14.00 hs.

Servicio de Peluquería
16.00 a 18.00 hs.

MIERCOLES

Reflexología
14.00 a 18.00 hs.

SE ENCUENTRA ABIERTA LA INSCRIPCIÓN PARA LOS TALLERES Y/O CURSOS DEL CICLO 2016

Para acceder a estas actividades comunicarse con:
Sra. Moni: (011) 4126-3202

JUEVES

Pedicuría
10.00 a 12.30 hs.

VIERNES

Reiki Express
(para energizar el cuerpo)
9.15 a 12.00 hs.

Masoterapia
12.00 a 16.00 hs.

Clases de Tango
14.30 a 16.00 hs.

CAMPAÑA 1 SOCIO MAS

BENEFICIESE ACERTANDO LA ULTIMA CIFRA

Presentando 1 socio, automáticamente participan ambos de un sorteo (socio actual y nuevo)

ENTREGA DE BOLSONES

FECHA DE ENTREGA DE BOLSONES DE ALIMENTOS DEL PAMI
CONSULTE

DEMOSTRACIÓN ANUAL DE LOS TALLERES

El 4 de diciembre se realizó el cierre anual de los talleres y cursos que se desarrollaron en la Mutual durante el año 2015, contando con la participación de profesores y alumnos de las distintas actividades. Felicitamos a Todos por la Creación, Producción y Actuación que han tenido en esta muestra. **Exitos!!!!**

PIZZA PARTY



Todos los socios que asistieron a la Pizza Party tuvieron la oportunidad de participar en el sorteo por la salida a Tomás Jofre del sábado 12 de diciembre, a un módico precio debido a un subsidio recibido.



Solicite hoy mismo el Servicio de Urgencias y Emergencias

Ayuda Médica 

PROMOCION 1er. MES GRATIS

"Sin Límite de Edad"

CONSULTE VALORES - informese: (011)4126-3211 - Sra. Marta



Envíos sin cargo

FARMACIA LA BOCA

Tel.: 4302-1119

Atención Farmacéutica Personalizada

- *Descuentos a Todo Público
- *40% Genéricos
- *Control de Glucosa
- *Control de Presión
- *Vacunatorio / Aplicación de inyectables
- *Preparados Magistrales

ATENDEMOS PAMI

5% DE DESCUENTO ADICIONAL PRESENTANDO EL BONO DE LA MUTUAL

Entregas a Domicilio: 4302-1119 Av. Alte. Brown 1361 (CABA)

NOTICIAS DE VIAJEROS

¿Y EL FOTOGRAFO?



Silvia Ruibal, pudo disfrutar de su premio obtenido en la Expo de **Mutual Gas**. Aquí la vemos, previo al brindis, en una de las mesas de Estancia Don Silvano, el fotografo es su esposo que no dudo en acompañarla. La pasaron muy bien. Participaron del show folklórico y la carrera de sortijas pero como no llevaron ropa de baño dejaron para otra oportunidad el uso de la piscina. **Felicitaciones Silvia saliste muy bien.**

FLOR DE GRUPO



El domingo 13 de diciembre partió desde **Mutual Gas** rumbo a Tandil, un grupo de asociados que se alojó en el Hotel Altos de Tandil ubicado frente a las sierras. A pesar del calor, se hicieron un tiempo para disfrutar de la piscina climatizada. Hicieron un City Tour, visitaron el Centinela, tuvieron una noche de despedida con cena show y otra noche (a escondidas de sus mayores), visitaron el casino.

Nadie contó si ganaron... Menos la coordinadora.

¡MIRA LA CAMARA!...



Vemos a Patricia y su hijo Lucas en las gradas del Oceanario Mundo Marino donde cumplieron el sueño de ver las Orcas en vivo y en directo. Salieron el fin de semana largo del 5 de diciembre. Su papá, Juan José Camacho sacó la foto en el momento en que Lucas observa el show. No quería perderse nada. La pasaron muy bien en el Complejo Mar Del Bosque, situado a 3 cuadras de las Playas de San Clemente del Tuyu. **Lugar ideal para ir en Familia.**

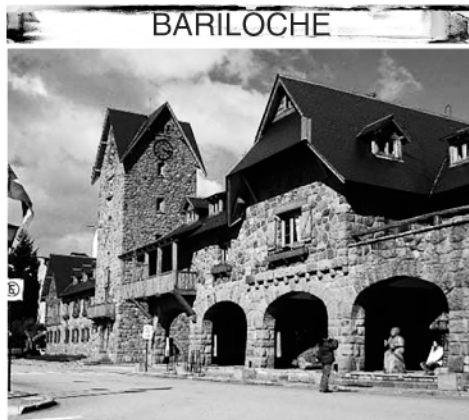

BARILOCHE

Bus Cama de Crucero del Norte
Con Servicio de Comidas y Bebidas abordo
10 Días / 8 Noches

Salidas diarias
5 Noches de Alojamiento con Media Pensión
HOTEL CAMBRIA ** SUPERIOR

Incluye: Traslados Terminal / Hotel Cambria / Terminal
SAN MARTIN DE LOS ANDES POR LOS 7 LAGOS
Internet WI FI - Cajas de Seguridad - Restaurant - Confitería

3 Noches de alojamiento con Desayuno Buffet
HOTEL LOS ANTIQUOS ***

Exc. Quila Quina
Exc Volcan Lanin con Lago Huechulafquen
Tarifa por Persona Base Doble: **\$ 9.850.-**
Con Mercado Pago: 12 cuotas **\$ 878.-** por persona
VIGENCIA ENERO



SUR PATAGONICO

Paquete 14 Días / 10 Noches
TODO EN BUS CAMA

Salidas desde Avellaneda y Liniers
ENERO: 3 - 20 y 31 / FEBRERO: 3 - 14 y 17
10 Noches de Alojamiento con Media Pensión

HOTELES***

Incluye: Puerto Madryn, Rawson, Gaiman, Playa Unión,
Glaciar Perito Moreno, El Calafate, Río Gallegos,
Estrecho de Magallanes, Río Grande, Lago Fagnano,
Lago Escondido, Ushuaia, Parque Nacional Tierra Del
Fuego y Comodoro Rivadavia.

Excursión Parque Nac. Tierra del Fuego
Tarifa por persona Base Doble: **\$ 17.300.-**
Con Mercado Pago: 12 cuotas **\$ 1.543.-** por persona
VIGENCIA ENERO



EL CALAFATE

Paquete 4 Días / 3 Noches
3 Noches de Alojamiento con Media Pensión y 1 Vianda

HOSTERIA MEULEN ***

Incluye: Excursión Pasarelas del Glaciar Perito Moreno
Tarifa por Persona Base Doble:
Anticipo **\$ 1.964.-** y 1 cta. **\$ 1.964.-**
www.hosteriameulen.com.ar
VIGENCIA ENERO

Nueva forma de Pago en Turismo



C O N S U L T E



SU CONFIANZA ES NUESTRO COMPROMISO

AGENCIA DE VIAJES SIN FINES DE LUCRO - LEGAJO 3120 RES. 995/80
Nos adecuamos a su presupuesto, brindándole el asesoramiento necesario
Ud. elija el destino... Nosotros hacemos el resto

MINITURISMO



CARLOS KEEN

A sólo 80 kms. de Buenos Aires

Día de Campo en LOS GIRASOLES

(Fundación Camino Abierto)

SALIDA SABADO 23 DE ENERO

Desde **Mutual Gas**

Incluye: Recepción con empanadas caseras,
pan saborizado, Degustación de Mayonesas
Almuerzo: Pastas de Borraja - Bondiola al Horno de
Barro - Conejo a la Cazadora - Pollo a la Mostaza
Bebidas: Agua - Gaseosa y Vino de la Casa

Postre Artesanal

Merienda: Champagne y Mesa Dulce

ACCESO A PISCINA

Actividades: Paseos por la Granja - Huerta - Paseo
Artesanal - Show de Folclore y Baile

LLEVAR TRAJE DE BAÑO - TOALLONES Y EQUIPO DE MATE

Tarifa por persona Adulto: Anticipo: **\$ 250.-** y 1 cta. **\$ 250.-**

Menores de 3 años **sin cargo**

De 3 a 10 años **30 % de descuento**



MENDOZA



5 Noches de Alojamiento con Desayuno Buffet

HOTEL SAVOIA GUAYMALLEN

(Con Gran Parque y Piscina)

Incluye: Traslado In Out

Aeropuerto o Terminal de Omnibus

Excursión bodegas - City Tour - Alta Montaña

Tarifa por persona Base Doble:

Anticipo **\$ 1.520.-** y 2 ctas. **\$ 1.520.-**

VIGENCIA ENERO

www.hotelessavoia.com.ar



OFERTA ENERO

5% DE DESCUENTO

UTILIZANDO LA
TARJETA ARGENTA

o en: 12/24/40 cuotas

ESCAPADAS



MAR DEL PLATA

Bus Semicama

Duración: 6 Días / 5 Noches

SALIDAS DESDE AVELLANEDA Y LINIERS

ENERO: 2, 7 y 12 / FEBRERO: 19

5 Noches de Alojamiento con Media Pensión

HOTEL RIVOLI

Coordinador Permanente

Sin Excursiones

Tarifa por Persona Base Doble:

Anticipo \$ 1.490.- y 2 ctas. \$ 1.490.-

Con Mercado Pago 12 cuotas: \$ 398 por persona

VIGENCIA ENERO

MAR DE AJO

Bus Semicama

Duración: 6 Días / 5 Noches

SALIDAS DESDE AVELLANEDA Y LINIERS

ENERO: 8, 12, 13, 22, 23, 27 y 28

FEBRERO: 1, 2, 7, 9, 12, 14, 17, 19, 22 y 24

5 Noches de Alojamiento con Media Pensión

GRAN HOTEL PLAYA

Coordinador Permanente

Sin Excursiones

Tarifa por Persona Base Doble:

Anticipo \$ 1.220.- y 2 ctas. \$ 1.220.-

Con Mercado Pago 12 cuotas: \$ 398 por persona

VIGENCIA ENERO

SAN BERNARDO

HOTEL BEL SUR

Ubicado en Calle Esqui y Mitre (a 4 cuadras del mar)

Piscina Semiolímpica - Cine - Recreación

Canchas de Tenis - Papy Fútbol y Voley

Cochera Cubiertas con cargo

5 Noches de Alojamiento Pensión Completa sin Bebidas

Tarifa por persona en Habitación Doble Cat. Turista:

Anticipo \$ 815.- y 4 ctas. \$ 815.-

Menores de 2 a 7 Años: 50 % de descuento

VIGENCIA DEL 10 DE FEBRERO EN ADELANTE

VILLA GESELL

COMPLEJO TURISTICO CAPARCONA

Ingreso todos los Sábados y Domingos

Incluye: Carpa en el Balneario - Club Infantil - Recreación

Spa Frente al Mar (Hidromasaje - Sauna - Ducha

Escocesa y Gimnasio) - Piscina Climatizada - Solarium

Salón Multiuso - Micro Cine

HOTEL CAPARCONA

Ubicado en Paseo 117 y Playa (Frente al Mar)

7 Noches de Alojamiento con pensión completa-

Tarifa por Persona Base Habitación Doble:

Anticipo \$ 2.198.- y 4 ctas \$ 2.198.-

HOTEL ALFIL

(A 4 cdas. del Mar)

7 Noches de Alojamiento con pensión completa-

Tarifa por Persona Base Habitación Doble:

Anticipo \$ 1.556.- y 4 ctas. \$ 1.556.-

CONSULTE TARIFAS ESPECIALES

PARA GRUPOS FAMILIARES

VIGENCIA ENERO

CATARATAS DEL IGUAZU



Bus Cama de Crucero del Norte

SALIDAS TODOS LOS DOMINGOS

DESDE RETIRO - LINIERS Y LA PLATA

Con Servicio de Comidas y Bebidas abordo

Coordinador permanente

Excursiones: Cataratas Argentinas y Brasileras

Duty Free Shop - Minas de Wanda

y Ruinas de San Ignacio

4 Noches de Alojamiento con Desayuno en

HOTEL SANT GEORGE*** SUP.

Lado Argentino

Tarifa por Persona Base Doble: \$ 4.692.-

Con Mercado Pago 12 cuotas: \$ 418.- por persona

VIGENCIA ENERO

BRASIL



FLORIANOPOLIS

Bus Semicama

Duración: 13 Días / 10 Noches

Salida desde Avellaneda y Liniers

MARZO: 3 - 9 - 11 - 12 - 13 y 23

10 Noches de Alojamiento con MEDIA PENSION

HOTELES***

Coordinador Permanente

Tarifa por Persona Base Doble:

Anticipo \$ 2.430.- y 3 ctas. \$ 2.430.- (*)

Con Mercado Pago: 12 cuotas \$ 867.- por persona

VIGENCIA ENERO

CAMBORIU

Bus Semicama

Duración: 13 Días / 10 Noches

Salida desde Avellaneda y Liniers

MARZO: 3, 9, 11, 12, 13 Y 23

10 Noches de Alojamiento con MEDIA PENSION

HOTELES***

Coordinador Permanente

Tarifa por Persona Base Doble:

Anticipo \$ 4.758.- Y 2 ctas. \$ 4.758.- (*)

Con Mercado Pago: 12 cuotas: \$ 1.273.- por persona

VIGENCIA ENERO

(*) Tarifas sujetas a modificación

TODO CHILE

Bus Semicama

Duración: 15 Días / 12 Noches

SALIDAS DESDE AVELLANEDA Y LINIERS

ENERO 20 / FEBRERO 8 y 16 / MARZO 8 y 10

Mendoza - Bodegas - Alta Montaña - Santiago de Chile

Viña del Mar - Valparaíso - Pucón - Villarica - Valdivia

Puerto Montt - Puerto Varas - Osorno - Bariloche

12 Noches de Alojamiento con Media Pensión

HOTELES ***

Coordinador Permanente

Excursiones

Tarifa por Persona Base Doble: CONSULTAR

PATAGONIA POR RUTA 40



Bus Cama

Duración: 14 Días / 10 Noches

SALIDAS DESDE AVELLANEDA Y LINIERS

EN MARZO Y ABRIL

CONSULTE FECHAS E ITINERARIO

10 Noches de Alojamiento con Media Pensión

HOTELES ***

Coordinador Permanente

El Bolsón - Esquel - Nacional Los Alerces - Los Antiguos

Perito Moreno - El Chaltén - El Calafate - Glaciar Perito

Moreno - Puerto Madryn - Trelew - Gaiman

Rawson - Playa Unión

Opcional: Cueva de las Manos y Lago del Desierto

Tarifa por Persona Base Doble: \$ 11.240.-

Con Mercado Pago 12 cuotas: \$ 1.000.- por persona

CRUCEROS



SALIDA 18 DE MARZO 2016

Paquete 10 Días / 9 Noches

MINICRUCEROS - TRANSATLANTICOS

MSC

Servicios incluidos: Comidas y bebidas durante el almuerzo y cena - Entretenimientos

Itinerario: Bs. As. / Punta del Este / Ilha Grande / Río Buzios / Ilhabella / Bs. As.

Tarifa por persona Base Doble Cabina Externa con Balcón: **US\$ 1.913**

Incluye Impuestos, Tasas y Asistencia al Viajero

AEREO

POR TODAS LAS COMPAÑÍAS

CONSULTA POR LADE



EMISION DE PASAJES EN BUS



Central de Pasajes

SOLICITELO VIA MAIL, SIN MOVERSE DE SU CASA

FORMA DE PAGO CON TARJETA

EN CUOTAS SIN INTERES

C O N S U L T E N O S

NUEVO CODIGO CIVIL Y COMERCIAL DE LA NACION REGIMEN DE LA CAPACIDAD CIVIL

Continuando con ediciones anteriores de "Brindar", **Mutual Gas**, - a través del servicio de su Asesoría Legal - difunde entre sus asociados un somero pantallazo sobre las nuevas temáticas incluidas en el Código Civil y Comercial.

El cuarto tópico abre juego a la regulación de nuevos derechos emergentes y a la prevención de su daño, como así también al avance científico y tecnológico: Los derechos y actos personalísimos.

El espectro abarca, por ejemplo, el derecho a la intimidad, a la preservación de la imagen personal, la disposición sobre nuestro cuerpo e introduce el marco legal del "consentimiento informado", surgido de la mano de la evolución de la medicina y las prácticas médicas.

El ARTICULO 52 del Código prescribe que "La persona humana lesionada en su intimidad personal o familiar, honra o reputación, imagen o identidad, o que de cualquier modo resulte menoscabada en su dignidad personal, puede reclamar la prevención y

reparación de los daños sufridos..." El ARTICULO 53 enmarca el derecho a la imagen previniendo que "Para captar o reproducir la imagen o la voz de una persona, de cualquier modo que se haga, es necesario su consentimiento..."

ARTICULO 59 menciona el Consentimiento informado para actos médicos e investigaciones en salud.

"El consentimiento informado para actos médicos e investigaciones en salud es la declaración de voluntad expresada por el paciente, emitida luego de recibir información clara, precisa y adecuada, respecto a:

a) su estado de salud; b) el procedimiento propuesto, con especificación de los objetivos perseguidos; c) los beneficios esperados del procedimiento;

d) los riesgos, molestias y efectos adversos previsibles;

e) la especificación de los procedimientos alternativos y sus riesgos, beneficios y perjuicios en relación con el procedimiento propuesto; f) las consecuencias previsibles de la no

realización del procedimiento propuesto o de los alternativos especificados; g) en caso de padecer una enfermedad irreversible, incurable, o cuando se encuentre en estado terminal, o haya sufrido lesiones que lo coloquen en igual situación, el derecho a rechazar procedimientos quirúrgicos, de hidratación, alimentación, de reanimación artificial o al retiro de medidas de soporte vital, cuando sean extraordinarios o desproporcionados en relación a las perspectivas de mejoría, o produzcan sufrimiento desmesurado, o tengan por único efecto la prolongación en el tiempo de ese estado terminal irreversible e incurable.

Este último párrafo amplía la legislación referida a la "muerte digna", dejando en manos del afectado e incluso sus familiares directos la posibilidad de elección de la finalización de la vida humana, en aquellos casos en que el enfermo no puede exteriorizar su propia voluntad.

DR. JAVIER HERNAN GARCIA
ASESOR LEGAL

PROGRAMA DE PROPIEDAD PARTICIPADA (PPP)

Retransmitimos el comunicado que nos hizo llegar la Coordinadora de Ex-Gas del Estado para su conocimiento:

¡NUESTRA LEY TIENE MEDIA SANCIÓN EN DIPUTADOS Y PASA A SENADORES! IGUALMENTE FALTA TODO UN CAMINO CON DIFICULTADES COMPANEROS.

La coordinadora Nacional, con el apoyo de todos los compañeros de Buenos Aires y las provincias, logró estar en el momento justo y en el lugar conveniente para que nuestro proyecto de ley de resarcimiento por las PPP del Dip.

J.Mario Pais pudiera tener su plenario de Comisión de Justicia y Presupuesto y Hacienda y obtener DICTAMEN FAVORABLE el día 25 de noviembre. Próximo paso: fuimos a la carga para que se introdujera en el paquete de leyes para tratarla en Diputados. El 26 fue dada la media sanción en

Diputados, y estamos bregando para que en lo inmediato entre en Senadores y sea tratada en el recinto. Cuando tengamos el texto completo de la ley (aún no fue publicada) haremos una asamblea para que los compañeros decidan los pasos a seguir.

A nuestro proyecto de ley le hicieron reformas, largamente peticionadas por nosotros: por ejemplo

-que los que cobraron alguna suma por juicios o por pagos parciales de las PPP sean compensados hasta cubrir el monto que especificará la ley.

-Que el único requisito para acogernos a este resarcimiento sea el haber estado trabajando en Gas del Estado hasta el 17 de julio de 1992 y sin importar donde fuimos transferidos luego. NO PUDO SER RETROTRAÍDA AL 1º DE AGOSTO DE 1991 como solicitamos en diversas oportunidades, ya que aquella fecha fue establecida por un fallo de la Corte Suprema. Seguiremos esforzándonos para que esta fecha sea modificada.

-Para establecer el monto, no dieron a lugar nuestra propuesta del patrimonio neto de Gas del Estado a su liquidación, pero se estableció que el monto nunca será menor al establecido para el resarcimiento a los compañeros de YPF. -Se estableció que los cobros sean

inembargables y exentos de descuentos impositivos y tendrán derecho los herederos de los compañeros fallecidos a usufructuar de este resarcimiento.

La última palabra siempre la tendrán ustedes compañeros, decidiremos entre todos como vamos a seguir de ahora en más.

ESTA COORDINADORA SEGUIRÁ LUCHANDO PARA QUE NINGUN COMPAÑERO AFECTADO POR LAS PPP QUEDE FUERA DE NUESTRA LEY.

A los compañeros de las provincias: CADA COORDINADORA MANTENGA SU AUTONOMÍA. NINGUNA PERSONA DE BUENOS AIRES ESTÁ AUTORIZADA POR ASAMBLEA O POR LA COORDINADORA NACIONAL PARA QUE CONVOQUE ASAMBLEAS REGIONALES. NO TENEMOS LOS RECURSOS MONETARIOS PARA ENVIAR COMPANEROS Y NUNCA SOLICITAMOS CONTRIBUCION DE DINERO A NADIE.

COORDINADORA NACIONAL DE EX-TRABAJADORES DE GAS DEL ESTADO



Asociación del Personal Superior del Ministerio de Economía

En convenio con **Mutual Gas**
BENEFICIOS PLUS!!



Salí un rato de la rutina

Todos los jueves de 13:00 a 15:00, personal de **Mutual Gas** nos visitará en nuestra oficina ubicada en el 3º of. 312 de **Hipólito Yrigoyen** para ofrecer sus beneficios.

TURISMO - PRESTAMOS
NUEVO:
PLANES DE SALUD CON
DESREGULACION DE APORTES

****CONSULTA****

SEGUROS: AUTOMOTOR, COMBINADO FAMILIAR CON EL MEJOR ASESORAMIENTO
TODO A TU ALCANCE, COSTOS PREFERENCIALES

nase((o
medicina estética



Directora: Dra. Silvia E. Nasello
Ugarteche 3107 5º "B" - Ciudad de Buenos Aires
www.nasellomed.com

- Consulta Gratuita
- 25 % de descuento en todos los tratamientos sobre el precio de lista.
- Con la adquisición de cualquier tratamiento se realizará sin cargo un tratamiento facial compuesto de:
Limpieza facial + Microdermoabrasión con punta de diamante + peeling.

SI ESTAN EN CONTACTO, O CONOCEN OTROS EX-COMPANEROS QUE PUEDAN ESTAR COMPRENDIDOS (HEREDEROS o DERECHOHABIENTES)
POR FAVOR HANGANNOS LLEGAR

LOS SIGUIENTES DATOS:
Nro. de Orden - Domicilio - Fecha de Ingreso y Egreso de Gas del Estado - Teléfono - Mail Categoría en la que revistaba en Gas del Estado.

ENVIE SUS DATOS PARA MANTENERSE INFORMADO SOLICITE EL FORMULARIO A (011) 4126-3200 - info@mutualgas.org.ar

BIBLIOTECA



Recordamos que deberán devolver los libros utilizados en el ciclo lectivo 2015.

En caso de necesitarlos por más tiempo, solicitamos renovar su solicitud de préstamo.

Tel.:(011) 4126-3201
biblioteca@mutualgas.org.ar

Que no falten las Buenas Intenciones
y hacer las cosas de la mejor manera
para este Año 2016
Muchas Felicidades
Al Personal de Mutual Gas
Buen Año para todos los socios
Los desea
SAN LORENZO HOGAR

MUMALA

(Mujeres de la Matria Latinoamericana)

BRINDAMOS POR EL CAMINO RECORRIDO Y POR EL QUE AUN NOS FALTA TRANSITAR PARA ALCANZAR UNA SOCIEDAD DE IGUALES



Por sus meritos en el desarrollo socialmente igual, humanamente digno y transparente. Abies.
Rosa Luxemburgo

En la foto **Veronica Catinari** (MUMALA), **Noemi Grau** (Mutual Gas, representando a la Comisión de Genero de CONAM), **Victoria Donda** (Diputada Nacional) y **Raquel Vivanco** (MUMALA)



El próximo año seguiremos haciendo cosas juntas las invitaremos a los talleres sobre problemáticas de genero y familia que estamos armando.



FOLCLORE DE NIVEL



Saludamos especialmente al grupo del taller de Folclore y a su profesor Roberto Saavedra, quienes han participado con su danza desempeñándose con compromiso y prestancia, durante el año 2015 en distintos eventos del gobierno de la ciudad, Pami y en otros centros de jubilados.
Felicitaciones!!!

CENTRO RECREATIVO "CIRSE"

en convenio con **MUTUAL GAS**
ASOCIACION MUTUAL CIRCULO DE SUBOFICIALES DEL EJERCITO DELEGACION BUENOS AIRES
Gra.1 Savio (calle 38) N° 1198 - Villa Maipú - S. Martín

ABIERTO DE MARTES A DOMINGOS DE 8 A 20 HS.

Condición de ingreso a las instalaciones:
Carnet de **Mutual Gas** y DNI.

Entrada Socio Mutual	
MAYOR	\$ 20
MENOR (hasta 12 años)	\$ 14
Estacionamiento	
PILETA (x día)	\$ 40
MAYOR	\$ 100
MENOR (hasta 12 años)	\$ 70
Revisión médica y carnet	\$ 18

RENOVA EL SEGURO CON NOSOTROS

10 CUOTAS - BENEFICIOS EXCLUSIVOS



NO DEJES DE CONSULTAR

SOLICITA COTIZACION

Consultas e Informes:
seguros@mutualgas.org.ar

Asesor de Seguros:
Diego Burgos: Tel. (011) 4126-3201

PRESTAMOS PERSONALES

Préstamo exclusivo para nuestros Socios Empleados en las Transportadoras y Distribuidoras de Gas y las siguientes empresas adheridas: **Pfizer, Ema, Bat y Ministerio de Economía**

EN PESOS

PLAZO HASTA 72 CTAS. (*) TASA VARIABLE

Ej.: cada \$ 50.000.- 48 ctas. \$ 2.459.-

BANCO CIUDAD
Te quiere ver crecer

loginCredit

PRESTAMOS PERSONALES A SOLA FIRMA

MINIMOS REQUISITOS
ENVIAR EL RECIBO DE SUELDO PARA SU APROBACION
POR MAIL: prestamos@mutualgas.org.ar, o por FAX al: (011) 4126-3219
LIQUIDACION EN 48 HS.
(una vez enviado el formulario)
Ej.: \$ 5.000 12 ctas. \$ 747.-

REPARACION DE PC
Notebook y de escritorio
Software - Hardware
Instalación de Programas
Reparación a Domicilio
Armado de CPU a gusto del cliente
Cel.: 1168464836
claudioparvis@hotmail.com

MATERIALES DE CONSTRUCCION
SANITARIOS - GERRAMIENTAS - PUERTAS
SERV. DE GRUAS - PINTURAS
Desde 1935 TODO LO QUE USTED NECESITA
AZARA 1520/26 - (1269) CAP. FED.
TEL.: 4301-0180/1320/5713
corralonlamonaco@gmail.com

LAVADERO DE AUTOS COMBIS | MINIBUSES | BUSES

Chochi

LAVADO Y ENGERADO DE AUTOS - CHASIS Y MOTOR

promoción socios de **Mutual Gas**
Lavado \$ 100

AZARA 1521 - BARRACAS
CEL.: 15 3541-7649 - NEXTEL: 158*5184

mail: eduardo@chochilavaderodeautos.com
web: www.chochilavaderodeautos.com

Cumpleaños - 15 años - Bodas Comuniones - Bar y Bat Mitzvá



CATERING FORMAL E INFORMAL
SHOWS AMBIENTACIONES

DESCUENTOS ASOCIADOS
MUTUAL GAS

Tel.: (011) 4303-0943 - info@eventosbs.com
www.eventosbs.com

Battilana LABORATORIO ÓPTICO

* Anteojos Recetados * Anteojos de Sol * Lentes de Contacto
* Lentes Intraoculares * Prótesis Oculares * Baja Visión

DESCUENTOS POR HABERES HASTA EN 3 (TRES) CUOTAS

Av. Pueyrredón 1095 - B. Norte - Tel/Fax: 4962-0912
Av. Santa Fe 2685 - Palermo - Tel/Fax: 4821-0244
Av. Montes de Oca 882 - Barracas - Tel/Fax: 4301-1510
Av. Cabildo 3198 - Belgrano - Tel/Fax: 4544-3402
Horario Lun. a Vie.: 9:00 a 20 hs.
de Atención Sábados: 9:00 a 13:30 hs.
www.opticabattilana.com.ar

41 años

BrindaR



UN A P O R T E S O L I D A R I O

MUTUAL DE LOS EMPLEADOS DE LAS EMPRESAS DE GAS

Año XV - Nº 193 - Enero de 2016 - Tirada de esta edición 5.000 ejemplares



CIERRE DE AÑO CON LOS JUBILADOS

El 12 de diciembre fuimos a Tomás Jofre, pueblo gastronómico en la Pcia. de Buenos Aires, pasamos un día excelente junto a nuestros asociados con la "Buena Onda" de siempre, en el restaurante El Establo donde se comió exquisitamente bien.



TE INVITAMOS A SUMARTE EN FACE BUSCA MUTUAL GAS Y DALE ME GUSTA

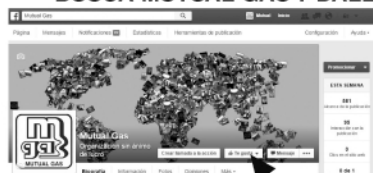

De esta manera podemos conectarnos con todo el país desde este sitio, y gracias a su dinamismo, podés expresar que actividades te gustaría sumar a Mutual Gas. En la solapa opiniones podés dejar tu inquietud.

Dale me gusta a nuestra FanPage

SABER QUE TE GUSTA, NOS AYUDA A MEJORAR LOS SERVICIOS

Además podés compartir con tus contactos y llevar nuestros beneficios a más personas.

nuestros salones a disposición de los asociados

CUMPLEAÑOS - CASAMIENTOS - BAUTISMOS - AGASAJOS
REUNIONES EMPRESARIALES - DESPEDIDAS



RESERVE YA

CONTACTO: Diego Burgos
4126-3201
www.mutualgas.org.ar



Beiro Hogar viví tu casa

Informática y Gadgets / Celulares / Tv y Dvd / Audio / Línea blanca / Climatización / Pequeños electrodomésticos / Cámaras foto y video / Muebles / Colchones / Combos.



Comercio adherido a tu mutual, descuento por recibo de haberes.



Atención a empresas, mutuales, líneas de colectivos y centro de jubilados.



TV LED LG 32" 32LF565
HD 768P.SUM USB.HDMI.TCA
BH 1301

9 Cuotas de \$1240

HITACHI



TV LED HITACHI 24"
CDB. E24FD14HD.HDMI.PVR
BH 1454

9 Cuotas de \$680



VENTILADOR DE PARED LILIANA
VW022 DE 20"
BH 1202

6 Cuotas de \$220



LAVARROPAS AUTOMÁTICO
DREAM CONCEPT 5.05
BH 1767

9 Cuotas de \$779



PLACARD ORLANDI N.º 10
DE 6 PUERTAS Y VARIOS COLORES

6 Cuotas de \$530



PLACARD ORLANDI N.º 10
PIA 220MIS
Varios Colores

10 Puertas
VARIOS COLORES
6 Cuotas de \$755



CHIFFONIER ORLANDI
120 CM CALZADA
Varios Colores

6 Colores
6 Cuotas de \$380



CAMA CUCHETA TRIPLE
MOSCONI TRILICHE

9 Cuotas de \$540

Compra Telefónica
4644.0327

Múltiples formas de pago
Tarjetas de crédito, débito,
transferencia o depósito bancario.

www.beirohogar.com.ar
Casa Central: Avenida Francisco Beiró 5763
Suc. Muebles y Colchones: Av. Francisco Beiró 5772

Síguenos en
facebook

