



MUTUAL DE LOS EMPLEADOS  
DE LAS EMPRESAS DE GAS

# BrindaR

UN APOORTE SOLIDARIO

Nº 123 - NOVIEMBRE 2025 SUPLEMENTO ESPECIAL PARA LOS SOCIOS DEL INTERIOR DEL PAÍS



## **TURISMO**

**Alojamiento  
en Buenos Aires  
Hotelería.  
Solo Alojamiento  
Anticipate al verano  
Rio de Janeiro-Buzios  
Cuba  
Viajá con MSC**



CONTACTO **MUTUAL GAS**: WHATS APP 112 451-5809  
ATENCIÓN PRESENCIAL: DE LUNES A VIERNES DE 11 A 17 - A DISTANCIA: DE 10 A 18

## CONVOCATORIA

**MUTUAL GAS** convoca a ASAMBLEA ORDINARIA, para el día 18 de Noviembre de 2025 a las 17.30 horas, en su Sede Social de Isabel La Católica 832, Ciudad Autónoma de Buenos Aires, con el siguiente:

### ORDEN DEL DIA

- 1°. Designación de dos asociados para firmar el Acta de Asamblea.
- 2°. Consideración de la Memoria; Balance General y Cuentas de Recursos y Gastos; informe de la Junta Fiscalizadora, informe del Auditor Externo y Asignación de Resultados, correspondiente al Ejercicio cerrado el 31/07/2025.
- 3°. Autorizar al Consejo Directivo, conforme al art.38 inc, a) del Estatuto Social, para gestionar la venta y/o compra de inmueble destinado a Sede Social.

4. Ratificación de los convenios con personas de otro carácter jurídico para la prestación del servicio de gestión de préstamos (s/Resolución INAES 1481/09).

5°. Ratificación del valor de cuota social.

6°. Cumplimiento de normativa emanada del INAES y la UIF.

7°. Informe nuevos proyectos.

**Publicado en Boletín Oficial el día 16 de octubre de 2025.**

*Requisitos para participar en la Asamblea:*

- 1.- Ser socio activo o vitalicio (jubilado).
- 2.- Concurrir con documento de identidad.
- 3.- Estar al día con el sector Tesorería (cuota social – servicios)
- 4.- Tener un año de antigüedad como socio.

RUBEN DEL GROSSO

Secretario

GUILLERMO E. PALACIOS

Presidente

## AUMENTO DE CUOTA SOCIAL

Se ha dispuesto ajustar el valor de la cuota social, principalmente debido a los incrementos aprobados en los salarios y su consecuente efecto en las cargas sociales, dispuesto por la convención paritaria, de la que participan las representaciones Nacionales de las mutuales y el Gremio de UTEDyC. A todo esto habría que sumar otros insumos y servicios reflejados en las tarifas públicas y en los rubros que constituyen la estructura de costos fijos que se afrontan mensualmente, siendo ellos indispensables para mantener la estructura edilicia y administrativa de la Institución. Agradecemos el esfuerzo de los asociados, como también el de los empleados. En la próxima Asamblea a celebrarse el 18 de noviembre, se debatirá este punto.

### Servicios

NOVIEMBRE

# LIBROS

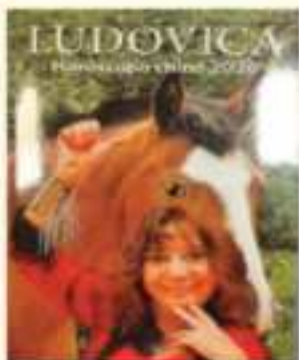

**\$27.999,00**

3 cuotas de \$9.333



**\$ 25.900,00**

3 cuotas de \$8.633.35



**\$ 34.999,00**

3 cuotas de \$11.666.35

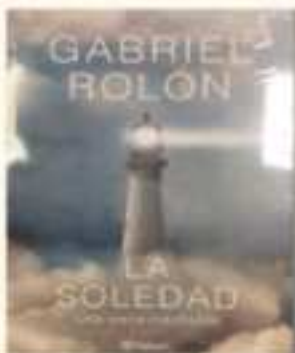

**\$ 39.900,00**

3 cuotas de \$13.300



**\$ 15.000,00**

2 cuotas de \$7.500



**\$ 38.599,00**

3 cuotas de \$12.866.33

• **Solicite el libro de su gusto**

• **Descuento por haberes**

**Mas información: 1124515809**

precios sujeto a modificación, consulte gastos de envío al interior del país



## AHORRAR AHORA PARA VIVIR PLENAMENTE TU JUBILACIÓN

Desde Mutual Gas,  
siempre nos ocupamos  
de cuidar de vos  
y tu patrimonio



Si buscás seguridad a largo plazo,  
¡tengo el **producto perfecto** para vos!

Contratando un seguro de vida con capitalización  
estás **generando un ahorro progresivo** sin darte cuenta,  
que te permitirá complementar tu jubilación.

## NECESITAS UNA AYUDA ECONOMICA? SOLICITALA MUY FACIL

SOLO DEBES MANDAR  
MINIMOS REQUISITOS  
POR WHATSAAP

 **1124515809**



# OpenCred

## Tu crédito rápido, digital y seguro

OpenCred es una nueva plataforma que te permite acceder a un préstamo personal de manera 100% online, sin trámites ni demoras.

Solicita desde \$50.000 hasta \$2.500.000, con plazos de 3 a 12 cuotas fijas en pesos. Consulta el valor de tu cuota: contamos con diferentes planes según los montos.

### Consultas a Mut. GAS

📞 +54 9 11 2451-5809

✉️ prestamos@mutualgas.org.ar

### Consultas a OpenCred

📞 +54 9 11 3653-6572 (Nati)

📞 +54 9 11 4033-8020 (Gabi)

### MONTO DEL CRÉDITO

**\$ 500.000**



### 6 CUOTAS DE

**\$ 139.089** AL MES



**SOLICITAR**



**CRÉDITOS SIMPLES,  
PARA TODO EL MUNDO**

 **opencred\_arg**

# Seguros de Caución para Alquileres.



**¡Alquilar tu vivienda, es posible!**

- ✓ 100% Online
- ✓ Mínimos Requisitos
- ✓ Pago en Cuotas

**¡PRESUPUESTÁ TU  
SEGURO AHORA!**

**CONTACTANOS**

**11-2588-5645**



## MUTUAL GAS

### TELÉFONOS ÚTILES

LUNES A VIERNES DE 11 A 17 HS.



#### CONSULTAS

**Préstamos**  
11 2451-5809

**Turismo**  
11 5637-0289

**Cobranzas**  
11 6112-4329

**Seguros**  
11 2851-4285

**Jubilados**  
11 5637-0286

MUTUAL GAS ORGANIZACIÓN

MUTUAL GAS

### TRÁMITES Y RECLAMOS PREVISIONALES

El **Estudio** de la **Dra. Marino** atiende en forma presencial respecto a los siguientes temas:

- ◆ Trámites de jubilación, con y sin acogimiento a planes de facilidades, jubilación por invalidez, pensión por fallecimiento de un jubilado o trabajador, ya sea legalmente casado o conviviente.
- ◆ Reclamos por reajuste de haberes, liberación de topes y recálculo del haber inicial de Pensiones y Jubilación.

Ahora bien, para aquellos que perciben haberes medios a altos, se están evaluando reclamos por la suspensión de la movilidad jubilatoria, en diferencias que surgen por ajustes correspondientes a marzo 2018 y otros correspondientes al 2020, hasta la entrada en vigencia de la nueva ley de movilidad.

CONSULTAS PRESENCIALES Y VIDEOLLAMADAS  
**MARTES 25 DE NOVIEMBRE**

Solicite turno

WHATSAPP/INFORMACIÓN: **112 451-5809**  
[amparo@mutualgas.org.ar](mailto:amparo@mutualgas.org.ar)

## ENCONTRA LO QUE BUSCAS, OFERTAS NOVIEMBRE



PARRILLA Y PLANCHA ELECTRICA  
**BLACK & DECKER**  
6 CTAS. DE \$ 22.165



CAFETERA DE FILTRO  
**SMARTLIFE**  
9 CTAS. DE \$ 8.036



SET DE COCINA **TEFAL**  
ANTIADHERENTE  
3 CTAS. DE \$ 22.929



PARLANTE **STROMBERG**  
FORCE BLUETOOTH  
12 CTAS. DE \$ 35.382

**Y MUCHOS  
ARTÍCULOS  
MÁS**

**CONSULTE  
PRECIOS / STOCK SUJETO  
A MODIFICACION**





## CONVENIO EXCLUSIVO INFORMÁTICA



Pc Armada AMD **Ryzen**  
3-3200G 8G SSD 240Gb



Notebook **Lenovo** IP Slim 3 + MALETIN DE REGALO



Notebook **HP** 250 G10  
i3-1315U 15 8GB/256



ALL IN ONE **Lenovo** IC 3  
24IAP7 24" BLANCO

### CONSULTE PRECIOS/STOCK SUJETO A MODIFICACION - FINANCIACION

At. Pablo Kseiri - Whatsapp **112 451-5809** - mail: [prestamos@mutualgas.org.ar](mailto:prestamos@mutualgas.org.ar)

CONSULTE VALOR ENVÍO - ENTREGA A DOMICILIO EN CABA - RESTO DEL PAÍS A CONVENIR



## IMPORTANTE

## MEDIOS DE PAGO A TU DISPOSICIÓN

PARA QUE NO TENGAS QUE ACERCARTE  
HASTA NUESTRAS OFICINAS



### DÉBITO AUTOMÁTICO

de tu caja de ahorros o cuenta corriente.

### PAGO CON TARJETA

VISA - MASTER CARD - CABAL

Llamá o por mensaje de whatsapp al: **116 112-4329**  
y te pedimos los datos.

### POR TRANSFERENCIA:

desde tu banca internet solicitá los datos para poder  
realizarla a: [tesoreria@mutualgas.org.ar](mailto:tesoreria@mutualgas.org.ar)

Con tu resumen podés pagar por líneas de cajas de  
Banco Galicia sin costo adicional o bien en el Pago Fácil  
más cercano a tu domicilio.

(Facturas de más de \$ 1.000.- tienen recargo)

## OTRAS OPCIONES DE MEDIOS DE PAGO:

**EN EFECTIVO:** en bocas filiales del Banco Credicoop,  
PagoCoop, RapiPago, ProvinciaNet de todo el país.

**CÓDIGO LINK:** permitirá abonar electrónicamente.

**IMPORTANTE:** Para abonar de esta manera  
deberás solicitar el cupón de pago al mail  
[tesoreria@mutualgas.org.ar](mailto:tesoreria@mutualgas.org.ar)  
o al teléfono **116 112-4329**

# PRÉSTAMOS



**Ayuda Económica** desde \$ 30.000-  
hasta \$150.000-  
Liquida Mar.- Jue.

**OpenCred** hasta \$ 600.000  
plazo máximo 12 cuotas  
Liquida en 48 hs

**Prestacash** hasta \$5.000.000  
plazo máximo 24 ctas.  
Liquida en 48 hs

**Gran Cooperativa** hasta  
\$2.000.000  
plazo máximo 36 ctas.  
Liquida en 48 hs

**Banco Ciudad** hasta \$ 20.000.000  
plazo máximo hasta 36 cuotas  
Liquida en 72 hs

Exclusivo socios - empresa de gas y tercerizadas-  
**DESCUENTO POR HABERES- SUJETO A CUPO**



**CONSULTAS 11-2451-5809**

**ASESORÍA LEGAL GRATUÍTA**

Consulta por mail a: [legales@mutualgas.org.ar](mailto:legales@mutualgas.org.ar)

Para concertar **videollamada** llamar al: (11)4126-3200 los días martes y jueves de 11 a 17 hs.



## SUBSIDIOS POR NACIMIENTO Y CASAMIENTO

A partir del año  
como socio,  
puede gozar  
de este beneficio.

Consulte  
como hacer el trámite



[seguros@mutualgas.org.ar](mailto:seguros@mutualgas.org.ar)  
whatsapp: 11 2851-4285

## ASEGURA TU CASA



 **11 2588-5645**

[seguros@mutualgas.org.ar](mailto:seguros@mutualgas.org.ar)

 **SEGUROS**



**ESTÁ BUENO  
QUE LLEVES  
CANDADO, PERO...**

**¿¿¿QUIÉN PROTEGE  
TU BICI CUANDO  
ESTÁS EN  
MOVIMIENTO???**



**PEDINOS COTIZACIÓN**

 **11 2588-5645**

SEGUROS  
EN LAS REDES



[www.mutualgas.org.ar](http://www.mutualgas.org.ar)



## Aprovechá los beneficios de sacar un préstamo con Retención de Haberes

— • **Tasa fija y 100% online** • —

¡Solicitá asesoramiento hoy mismo!

Exclusivo para socios de la **Mutual Gas**  
por descuento de haberes

[prestamos@mutualgas.org.ar](mailto:prestamos@mutualgas.org.ar)

☎ 11-2451-5809





# **Nuevo convenio MUTUAL GAS y GRAN COOPERATIVA**

**HASTA**

\*Acreditación en el día

**\$4.000.000**



**TASA FIJA  
Y HASTA**

**36 CUOTAS**

**G**ran  
cooperativa

CONTACTATE Y CONSULTA

 **1124515809**

  **grancooperativa.ok**



## TURISMO

Mutual Gas  
*Su confianza es  
nuestro compromiso*



Agencia de Viajes  
Luzmila 15.20

### ALOJAMIENTO



**HOTEL VIASUI**  
.....

**HOTEL DUOMI**  
.....

**LOFT ARGENTINO**  
.....

**APART ISI BAIRE**  
.....

**Consultanos  
Tarifas**

## BUENOS AIRES QUE HACER EN BUENOS AIRES ?

- Bus Turístico
- Excursiones al Tigre
- Visitas a Estancias
- Teatro Colon
- Palacio Barolo



**Elegi el destino.....  
Nosotros nos Ocupamos del resto!!**

**Consultanos por Pasajes en Bus y Aereos**



**Cobertura de Asistencia Medica al viajero**

**Receptivos y excursiones  
en diferentes destinos**



**CONTACTANOS  
TURISMO** 

**11-5637-0289**

**turismo@mutualgas.org.ar**

**Lun. a Vie. 10:30 a 17:00 hs**

# HOTELERIA

- Solo Alojamiento -

## MAR DEL PLATA

**HOTEL  
KING VISTA AL MAR**

- Desayuno -

**\$65.000**

## IGUAZU

**HOTEL  
CARMEN**

- Desayuno -

**\$87.000**

## SALTA

**HOTEL ALMERIA**

- Desayuno -

**\$136.000**

## VILLA GESELL

**HOTEL  
CAPARCONA**

- Pensión Completa -

**\$220.000**

## MENDOZA

**HOTEL  
CORDON DEL PLATA**

- Desayuno -

**\$88.000**

## FEDERACION

**HOSTAL  
LA GLORIETA**

- Desayuno -

**\$76.000**

## COLON

**HOTEL INTERSUR**

- Desayuno -

**\$120.000**

## SAN CLEMENTE

**HOTEL  
SAVOIA**

- Desayuno -

**\$80.000**

**...y Muchos destinos mas !!  
Consultanos**

**Tarifa por Noche - Base Doble**

**SEGUINOS  
EN LAS REDES**



**WWW.MUTUALGAS.ORG.AR**

Agencia de Viajes  
Legajo 3120



# ANTICIPATE AL VERANO

Mutual Gas  
*Su confianza es  
nuestro compromiso*



Agencia de Viajes  
Legajo 3120

- SALIDAS EN BUS DESDE CORDOBA-

BRASIL 2026

## CANASVIEIRAS

**7 NOCHES**  
***Media Pensión***  
***Coche Mix***  
***Hotel Sonho Meu***

ENERO/FEBRERO/MARZO

**USD 700**

**...y Muchos destinos mas !!**  
**Consultanos**

**Tarifa por Noche - Base Doble**

**SEGUINOS  
EN LAS REDES**



**WWW.MUTUALGAS.ORG.AR**

Agencia de Viajes  
Legajo 3120

# RÍO DE JANEIRO & BUZIOS

7 NOCHES CON DESAYUNO

SALIDAS ENERO 2026 | DESDE CÓRDOBA | CUPOS CONFIRMADOS



**BUZIOS  
NEW PARADISE**



**NEW PARADISE | 7 NOCHES CON DESAYUNO**

AEREO DE GOL CON CARRY ON  
TRASLADOS EN REGULAR

SALIDA  
05 DE ENERO 2026  
BASE DOBLE

**USD 1.261**  
+ IMP. USD 204

SALIDA  
18 DE ENERO 2026  
BASE DOBLE

**USD 1.238**  
+ IMP. USD 202

SALIDA  
28 DE ENERO 2026  
BASE DOBLE

**USD 1.194**  
+ IMP. USD 198



**RÍO  
COPA SUL**



**COPA SUL | 7 NOCHES CON DESAYUNO**

AEREO DE GOL CON CARRY ON  
TRASLADOS EN REGULAR

SALIDA  
05 DE ENERO 2026  
BASE DOBLE

**USD 1.276**  
+ IMP. USD 205

SALIDA  
18 DE ENERO 2026  
BASE DOBLE

**USD 1.253**  
+ IMP. USD 203

SALIDA  
28 DE ENERO 2026  
BASE DOBLE

**USD 1.209**  
+ IMP. USD 198

PRECIOS POR PERSONA EN BASE DOBLE EXPRESADOS EN DÓLARES. INCLUYE DNT, TASAS, IVA, GASTOS DE RESERVA Y ADMINISTRATIVOS. ABONANDO EN PESOS, AL PRECIO DEL PAQUETE SE LE APLICARÁ UNA PERCEPCIÓN DEL 30% A CUENTA DEL IMPUESTO A LAS GANANCIAS. RECORDÁ QUE TODO IMPORTE ABONADO EN EFECTIVO TENDRÁ UN RECARGO DEL 5%. PAUTA EXCLUSIVA PARA AGENTES DE VIAJES. FECHAS DE SALIDA: ENERO 2026.



**CONTACTANOS 11-5637-0289**

turismo@mutualgas.org.ar

Lun. a Vie. 11:00 a 17:00 hs





Verano 2026

## CUBA

3 A 6  
CUOTAS  
FIJAS

SIN INTERÉS

Aéreos de LA • Traslados regulares • Alojamiento con todo incluido en Varadero y Cayo Santa María • Alojamiento con desayuno en La Habana • Seguro de asistencia al viajero

Salida 10 de enero | 10 noches

VALENTÍN EL PATRIARCA (7N)  
+ VALENTÍN QUINTA AVENIDA (3N)

¡OPCIÓN DE  
HABITACIÓN!

DESDE  
USD **1929** + USD 276  
Impuestos

Tarifa por Persona en Base Doble

IBEROSTAR SELECTION VARADERO (4N)  
+ IBEROSTAR SELECTION ENSENACHOS (4N)  
+ IBEROSTAR SELECTION PARQUE CENTRAL (2N)

DESDE  
USD **2349** + USD 276  
Impuestos

Tarifa por Persona en Base Doble

Salida 31 de enero | 10 noches

SOL PALMERAS (7N)  
+ SEVILLA BY MELIÁ (3N)

DESDE  
USD **2075** + USD 269  
Impuestos

Tarifa por Persona en Base Doble

GRAND MEMORIES VARADERO (4N)  
+ GRAND MEMORIES CAYO SANTA MARÍA (4N)  
+ MEMORIES MIRAMAR (2N)

DESDE  
USD **1815** + USD 269  
Impuestos

Tarifa por Persona en Base Doble



POE 3 A 6 CUOTAS FIJAS SIN INTERÉS. LOS PAGOS DEBERÁN REALIZARSE EN DÓLARES VÍA TRANSFERENCIA BANCARIA. EL PAGO DE LA CUOTA 1 DEBE SER EFECTUADO A LAS 48HS DE CONFIRMADA LA RESERVA. EL PAGO DE LA MISMA CONGELA EL VALOR TOTAL DEL PROGRAMA. LOS PAGOS CONSECUTIVOS SE DEBERÁN REALIZAR CADA 30 DÍAS HASTA COMPLETAR EL PAGO TOTAL DEL VIAJE. A EXCEPCIÓN DE LA ÚLTIMA CUOTA QUE DEBERÁ ESTAR PAGA 30 DÍAS ANTES DE LA SALIDA DEL VIAJE. CONSUMIR CANTIDAD DE CUOTAS APLICABLES. OFERTA VÁLIDA RESERVANDO HASTA EL 31/03/2025. PRECIO POR PERSONA EN DÓLARES. EL PROGRAMA INCLUYE: AEREO DE LA EQUIPAJE DE MANO HASTA 23KG, TRASLADOS, ALOJAMIENTO CON RÉGIMEN SESIÓN SE INDICA, VISA DE CUBA, SEGURO DE ASISTENCIA AL VIAJERO PARA PASAJEROS MENORES DE 70 AÑOS (PLAN EXCELLENCE). LOS PRECIOS NO INCLUYEN IVA (2%), GASTOS ADMINISTRATIVOS (2.42%), NI GASTOS DE RESERVA (USD 250, IMPUESTOS AEREO VUESTRO A MODIFICACIÓN AL MOMENTO DE LA EMISIÓN, TARMAS SUJETAS A DISPONIBILIDAD Y A MODIFICACIÓN SIN PREVIO PAGO, NO INCLUYE R\$ 3000 RON, RUBLO 541 POR PAGO EN EFECTIVO. PAÍSES EXCLUIDOS PARA AGENTES DE VIAJES. OPERADOR RESPONSABLE: GRUPO DEMO OPERADORA LEO, 11004 - SAN MARTÍN DEL 1º PISO (CIUDAD DE LA HABANA) CABA, ARGENTINA. CABA, ARGENTINA.

CONTACTANOS **11-5637-0289**

turismo@mutualgas.org.ar

Lun. a Vie. 11:00 a 17:00 hs

# CARNAVAL EN RIO DE JANEIRO



MUTUAL GAS  
Turismo  
*Se confía en su  
mejor compañía*

115637-0289



**SALIDA CONFIRMADA 13 DE FEBRERO**



**COPA SUL HOTEL**  
COMODIDAD Y CALIDAD



AEREOS SALIDA  
BUE C/ CARRY ON



TRASLADOS  
PRIVADOS



HOTEL 5 NOCHES  
CON DESAYUNO



TRASLADOS E INGRESO  
AL SAMBOURMO



ASISTENCIA  
MÉDICA

## COPA SUL HOTEL

SECTOR	VENTA	IBR
ARQUIBANCADA 9	OBL 1858	216
ARQUIBANCADA 9 Y TRAJE PARA DESFILAR EN LA ESCOLA BEGA-FLOR	OBL 2691	257

Tarifas para pagos en dólares

**VUELOS** ➔

G37227 13FEB. AEPGIG 1030 1325 | G37658 18FEB GIGZE 1350 1720

Incluye Ticket aéreo BUE/RIO/BUE de Gol cupos confirmados, con carry on de hasta 10 kilos por persona, vuelos sujetos a cambios sin previo aviso. Precios de venta en dólares estadounidenses por pasajero en base doble. A los importes hay que adicionarles los impuestos indicados, los que incluyen: tasas e impuestos aéreos, gastos administrativos e IVA mayorista, no incluye IVA agencia. Aéreo solamente pago en dólares. Tarifas válidas para la salida indicada, de acuerdo a las políticas tarifarias del hotel, compañías aéreas y empresa de receptivo.



**CONTACTANOS 11-5637-0289**

turismo@mutualgas.org.ar

Lun. a Vie. 11:00 a 17:00 hs



# VIAJA CON MSC

## USD 1930

Tarifa x persona

**Salida 26 de Febrero**

**2026**

**MSC FANTASIA**

**Cabina con balcón- INCLUYE BEBIDAS**

**-8 Noches -**

**Itinerario:** Bs. As- Montevideo- Camboriu-  
Ilhabela- Rio de Janeiro- Bs. As.

**Incluye:** Pensión Completa - Shows y música en directo -

Piscina y Gimnasio -

Clubs para niños (de 1 a 17 años) -Servicio de limpieza.

**SEGUINOS  
EN LAS REDES**



**WWW.MUTUALGAS.ORG.AR**

Agencia de Viajes  
Legajo 3120



## ANTICIPATE A LAS FIESTAS CON ESTAS OFERTAS OROGAR

### Vaso Tumbler Contigo Streeterville



\$36.900  
12 CTAS. DE \$4.367

### Parlante Stromberg Lux Tek



\$89.000  
9 CTAS. DE \$13.004

### Computadora Portátil ENOVA



\$356.250  
12 CTAS. DE \$42.156

### Smartwatch X-View Quantum Trail 5



\$79.900  
3 CTAS. DE \$29.030

### Mochila Conservadora Térmica Coleman Soft 28 Latas - 36 H5



\$155.452  
12 CTAS. 18.395

### Cafetera Oster Latte 4 en 1 con Espumador



\$219.999  
12 CTAS. 26.033

Si vivis en el interior, también te lo enviamos  
¡Tu comodidad es lo primero!

\*Gastos de envío a cargo del socio

**MONOPATÍN DAIHATSU V100 PLEGABLE**

COMPRALO POR \$459.900 O FINANCIALO EN:

- 3 CUOTAS DE \$809.400
- 6 CUOTAS DE \$418.813
- 9 CUOTAS DE \$301.808
- 12 CUOTAS DE \$268.833

- Motor potente de 350 W.
- Batería de litio de 36V con Autonomía
- Autonomía de hasta 22.5 km
- Velocidad máxima de 30 km/h
- Sistema de frenos E-brake y freno de disco para mayor seguridad.
- Ruedas de 8.5" que proporcionan estabilidad y confort.

DAIHATSU

ESCANEA EL CÓDIGO QR Y MIRÁ TODO LO QUE TENEMOS PARA OFRECERTE EN NUESTRA WEB

MUTUAL GAS

**ASEGURA TU AUTO**

PEDI COTIZACION

WHATSAPP

**¡ASEGURA TU MOTO!**





# MUTUAL DE LOS EMPLEADOS DE LAS EMPRESAS DE GAS

# BrindaR

UN APOORTE SOLIDARIO

Nº 123 - NOVIEMBRE 2025 SUPLEMENTO ESPECIAL PARA LOS SOCIOS DEL INTERIOR DEL PAÍS



## Préstamos Ahora en 24 hs.

### Mínimos Requisitos, hasta

## \$ 5.000.000

SUJETO A EVALUACION CREDITICIA

## Pedí tu préstamo por whatsapp

## 112 451-5809



Isabel la Católica 832 - CABA  
[prestamos@mutualgas.org.ar](mailto:prestamos@mutualgas.org.ar)  
(011)4126-3218 / 4126-3211