

MUTUAL GAS  
**51**  
1974-2025  
ANIVERSARIO



MUTUAL DE LOS EMPLEADOS  
DE LAS EMPRESAS DE GAS

# BrindaR

UN APOORTE SOLIDARIO

Nº 312 - Diciembre de 2025

## TURISMO



**PRESTAMOS  
PARA JUBILADOS  
DE ANSES**

**DICIEMBRE  
2025**

*Feliz Navidad  
y Año Nuevo para  
nuestros socios  
de todo el país*



El Consejo Directivo, la Junta  
Fiscalizadora y el Personal de  
**MUTUAL GAS**

les desean una muy Feliz Navidad y  
un venturoso Año Nuevo junto con  
sus familias

¡¡¡ FELICES FIESTAS !!!





# FUIMOS A SAN NICOLÁS

Fuimos a San Nicolás El pasado sábado 29 de Noviembre, compartimos una hermosa experiencia grupal, súper completa. Visitamos el Santuario de la Virgen, Almorzamos muy rico en el Restaurante **El Muelle**, y disfrutamos de una visita guiada, llena de historia y momentos especiales, conocimos los lugares más lindos e importantes de San Nicolas. Gracias a cada uno por ser parte de esta salida tan linda.



## DEPORTESDEPORTES

**L'SPORT CITY**

Av. San Martín 4092  
REMEDIOS DE ESCALADA - LANUS ESTE  
9 hs a 13 hs y 16,30 hs a 20 hs  
Av. Mitre 810 AVELLANEDA  
10 hs a 20 hs corrido  
25 de mayo 308 LANUS OESTE  
9,30 hs a 13 hs y 16 hs a 20 hs  
9 de julio 1235 LANUS ESTE  
10 hs a 20 hs corrido

**FIGORE L'SPORT**

Av. Juan D. Perón 2758 VALENTIN ALSINA  
9,30 hs a 13 hs y 16 hs a 20 hs  
Av. San Martín 3701 LANUS OESTE  
9 hs a 13 hs y 16,30 hs a 20 hs  
Av. Saenz 989 CAPITAL FEDERAL  
10 hs a 20 hs corrido

**HERNAN DEPORTES**

Av. Caseros 2963 CAPITAL FEDERAL  
10 hs a 20 hs corrido  
Av. Saenz 1084 CAPITAL FEDERAL  
10 hs a 20 hs corrido

CRÉDITOS PERSONALES - TODAS LAS TARJETAS Y MUTUALES



## Aprovechá los beneficios de sacar un préstamo con Retención de Haberes

• **Tasa fija y 100% online** •

¡Solicitá asesoramiento hoy mismo!

Exclusivo para socios de la **Mutual Gas**  
por descuento de haberes

[prestamos@mutualgas.org.ar](mailto:prestamos@mutualgas.org.ar)

☎ 11-2451-5809



DICIEMBRE

## LIBROS



\$41.900  
3 cuotas de \$13.967



\$ 15.000  
2 cuotas de \$7.500



\$ 19.500  
2 cuotas de \$9.750



\$36.900  
3 cuotas de \$12.300



\$32.900  
3 cuotas de \$10.967



\$ 38.900  
3 cuotas de \$12.967

• Solicite el libro de  
su gusto

• Descuento por  
haber

Mas información: 1124515809

precios sujeto a modificación, consulte gastos de envío al interior del país



## NAVEGACIÓN DELTA PREMIUM

Paseo único por el Río de la Plata con una duración aproximada de 1 hora y 50 minutos.

Navegaremos admirando las vistas del centro porteño, el Aeroparque Jorge Newbery, Ciudad Universitaria, y la zona norte de la ciudad de Buenos Aires, incluyendo Vicente López, Olivos, Martínez, la catedral y barrancas de San Isidro.

Recorreremos los ríos San Antonio y Sarmiento, pasando por la zona de "Tres Bocas". A lo largo del trayecto, podrás contemplar atractivos reconocidos como el Museo Casa Sarmiento, recreos y paradores típicos de la zona, casas, muelles, vegetación autóctona del Delta, y la particular vida isleña. Finalizamos nuestro recorrido en la Estación Fluvial en Tigre, donde podrás disfrutar de todo lo que esta encantadora ciudad tiene para ofrecer.

### DETALLE DEL PASEO

Disponibilidad: Todos los días  
Salida desde: Cecilia Grierson 400, Esquina Juana Manso. Dársena Norte.  
Estación Fluvial de Tigre, Muelle 4.  
Duración: 1:50 hs. por tramo.

### HORARIOS:

Salidas desde Puerto Madero: 10:00 hs.  
Salida desde Tigre: 16:00 hs.  
Servicios a Bordo: Audio guiado en tres idiomas (español, inglés y portugués).  
Ambiente climatizado (frío-calor), espacio exterior al aire libre.

TARIFA POR PERSONA: **\$ 68.500** - TARIFA DE MENORES DE 5 A 10 AÑOS: **\$ 52.000** - MENORES DE 4 AÑOS ¡¡¡**GRATIS!!**



## DÍA DE CAMPO



### Vos elejís la fecha CONSULTANOS

Salidas en MINI BUS desde C.A.B.A  
Apertura 10 hs  
Recepción de Empanadas  
Vinos y Jugos

Recorrida por las Instalaciones  
Paseos a Caballos, Carruajes y Tractor

13 Hs: Parrilla: Chorizo, morcilla, asado de Tira, vacio y Pollo  
Ensaladas / Bebidas / Postre

TARIFA POR ADULTO: **\$ 148.000**

TARIFA POR MENOR DE 3 A 10 AÑOS: **\$ 108.000**

CONSULTE TARIFAS SIN TRASLADOS





# PAQUETES FESTIVOS



## VILLA GESELL COMPLEJO CAPARCONA

FRENTE AL MAR

Ambas fiestas incluyen:

- \* Cena de Navidad o Fin de Año (Recepción de bienvenida, Buffet frío, Plato principal, Bebidas incluidas hasta el Brindis, Postre, Confituras Navideñas y Show Musical)
- \* Desayuno BUFFET
- \* Lunch playero al mediodía en nuestro Restaurante de Playa (almuerzo a elección. "NO INCLUYE ENTRADA, POSTRE NI BEBIDAS").
- \* Cena en el Restaurante del **Hotel Cap Arcona** (Entrada, plato principal y postre. BEBIDA NO INCLUIDA).
- \* 1 CARPA INDIVIDUAL en nuestro Balneario exclusivo con mesa, sillas y una reposera.
- \* Toallones de playa
- \* Y todos los servicios del **Hotel Cap Arcona** (piscina climatizada descubierta, mini gimnasio, salón de juegos y animación para toda la familia).



### NAVIDAD

Paquete 4 noches (base doble)

Tarifa por Persona Base Doble: **\$ 560.000**

Paquete 7 noches

\* STANDARD

Tarifa por Persona Base Doble : **\$ 910.000**

### AÑO NUEVO

Paquete 4 noches (Ingresando 28/12 saliendo 1/1)

Tarifa por Persona Base Doble: **\$ 715.000**

Paquete 7 noches (Base Doble)(Ingresando 27 o 28/12)

Tarifa por Persona Base Doble: **\$ 1.135.000**



PARTICIPARAN TODOS AQUELLOS  
PASAJEROS SOCIOS DE **MUTUAL GAS**  
QUE COMPREN TURISMO  
PARA ESTA TEMPORADA 2026

*Voucher de Regalo*  
**3 DIAS / 2 NOCHES**  
PARA 2 PERSONAS  
INCLUYE DESAYUNO Y  
CARPA EN NUESTRO BALNEARIO

Tel. **011-4126-3207**

Whatsapp: **+549 11-5637-0289**

Valido para compras en DICIEMBRE 2025 y ENERO 2026  
(Excepción Feriados) Siempre CONDICION LA RESERVA PREVIA.  
Quedando sujeto a disponibilidad.





## PARTIDO DE LA COSTA

MÍNIMO DE ESTADIA 7 NOCHES

SAN CLEMENTE  
HOTEL SAVOIA 3\*\*\*

Media Pensión

**\$78.000**

en Hab. Sup.

VILLA GESELL  
HOTEL CAPARCONA 3\*\*\*

Pensión Completa

**\$ 110.000 \$ 176.000**

Hasta el 27/12

Enero 26 (\*\*)

SANTA TERESITA  
POSADA SAVOIA 2\*\*

Desayuno Buffet

**\$ 44.000**

en Hab. Sup.

VILLA GESELL  
HOTEL ALFIL 2 \*\*

Pensión Completa

**\$ 76.500 \$ 119.000**

Hasta el 27/12

Enero 26 (\*\*)

OSTENDE  
HOTEL SAVOIA 3\*\*\*

Media Pensión

**\$109.000 \$161.000**TEMPORADA BAJA  
del 08/12/25  
al 26/12/25 inclusive  
y del 01/03/26 al cierreTEMPORADA ALTA  
del 27/12/25  
al 28/02/26  
inclusiveSAN BERNARDO  
HOTEL BEL SUR 3\*\*\*

Pensión Completa

**\$ 105.000**

Tarifas por Persona por Noche



(\*\*) Cuentan con planes especiales para menores en Departamentos y Carpa con Bañeario



# SALIDAS ESPECIALES EN BUS A LA COSTA-VERANO 2026



## MAR DEL PLATA

Bus Semicama  
Salidas: 4 y 25 de Enero  
Consulte fechas de Febrero  
Duración 6 Días / 5 Noches

### HOTEL MIGLIERINA / ORTEGAL

Media Pensión  
Tarifa por Persona Base Doble: **\$ 463.300**  
Los menores de 5 a 12 años tiene un descuento de \$ 67.500  
alojando con 2 adultos. Se aceptan hasta 2 menores con descuento

Duración 8 Días / 7 Noches  
Salidas: 11 de Enero - 7 y 17 de Febrero

### HOTEL MIGLIERINA

Tarifa por Persona Base Doble: **\$ 615.600**  
Los menores de 5 a 12 años tiene un descuento de \$ 94.580  
alojando con 2 adultos. Se aceptan hasta 2 menores con descuento



## PTA. MOGOTES HOTEL LESCANO

SALIDAS EN BUS SEMICAMA ENERO Y FEBRERO  
(\*) CONSULTE SALIDAS DE DICIEMBRE  
DURADCIÓN: 4 DIAS / 3NOCHES  
ALL INCLUSIVE  
TARIFA POR PERSONA: **\$ 649.100**



## SAN BERNARDO HOTEL LUZ Y FUERZA

DURACIÓN 4 DIAS /3 NOCHES  
SALIDAS EN BUS SEMICAMA ENERO /FEBRERO  
(\*) CONSULTE SALIDAS DE DICIEMBRE  
TARIFA POR PERSONA: **\$ 414.656**



## VILLA GESELL

Bus Semicama  
Duración 6 Días / 5 Noches  
Salidas: 11 de Enero y 1 de Febrero  
**HOTEL MON AMORE**

Incluye Media Pensión. El ascenso y descenso del ómnibus  
será a 200 metros del hotel.  
Tarifa por Persona Base Doble: **\$ 495.000**  
Tercer pasajero con descuento en TPL: \$100.000

## HOTEL THE NEW PLACE

Bus Semicama  
SALIDAS: 20 y 27 de Enero  
Duración 6 Días / 5 Noches  
Media Pensión  
C/ Piscina  
Tarifa por persona Base Doble: **\$ 426.000**  
Los menores de 5 a 12 años tiene un descuento de \$109.000  
alojando con 2 adultos. Se aceptan hasta 2 menores con descuento

(\*) CONSULTE PLANES ESPECIALES PARA MENORES Y PLANES DE PAGO - NO INCLUYE GASTOS DE RESERVA



## SALIDAS EN BUS - SIERRAS - VERANO 2026



## VILLA CARLOS PAZ

Bus Semicama

Salidas: 5 - 13 - 17 - 29 de Enero y 6 - 20 - 24 de Febrero

Duración 6 Días / 4 Noches

## HOTEL EL MIRADOR

(Con Piscina e Hidro climatizado)

Desayuno buffet y Cena

Tarifa por persona Base Doble: \$ 367.200



## MERLO - SAN LUIS

TERCER MICRO CLIMA DEL MUNDO-

Bus Semicama

Duración 7 Días / 5 Noches

SALIDAS: 18 DE ENERO Y 8 DE FEBRERO

## HOTEL CLIMA 3

PENSION COMPLETA

IMPORTANTE EXTRA PROMO: INCLUYE BEBIDAS

CON Y SIN ALCOHOL DURANTE LAS COMIDAS

+ BARRA LIBRE HASTA 00.00 HS.+ BAILE

+ ACCESO A CUPON DE \$ 2000 EN FICHAS PARA EL CASINO.

Tarifa por Persona Base Doble: \$ 549.000

3° Pasajero con Descuento en TRIPLE: \$ 81.000



## LA FALDA

Bus Semicama

SALIDAS: 3 - 7 - 11 - 15 - 19 - 27 - 31 de Enero y 16 - 20 y 24 de Febrero

Duración 7 Días / 5 Noches

## HOTEL SAN JORGE

C/ Piscinas

PENSION COMPLETA

Tarifa por Persona Base Doble: \$ 374.480



## RUTA 40

TUS LUGARES SOÑADOS, CONOCES EL SUR EN UN SOLO VIAJE

SALIDAS ESPECIALES: 9 Y 17 ENERO Y 7 DE FEBRERO

DURACIÓN: 14 DÍAS / 10 NOCHES

COCHE CAMA CON COORDINADOR DESDE LA SALIDA

## HOTELES 3\*\*\*

ALOJANDO 2 NOCHES EN ESQUEL + 2 NOCHES EN P. MORENO

+ 2 NOCHES EN CHALTEN + 2 NOCHES EN CALAFATE

+ 2 NOCHES EN PUERTO MADRYN

CIRCUITO 1: Incluye Desayuno. Cobertura de Salud. Coordinador.

+ El Bolsón + Esquel

+ Parque Nacional Lago Puelo + Los Antiguos + Perito Moreno

+ El Chaltén + El Calafate + Piedrabuena + San Julián

+ Puerto Madryn y Gaiman.

\*(No incluye entradas)

TARIFA POR PERSONA BASE DOBLE C/DESAYUNO: \$ 1.715.000

TARIFA POR PERSONA BASE DOBLE C/MEDIA PENSION: \$ 1.990.980

IMPORTANTE: Las tarifas no incluyen gastos de reserva

CONSULTE PUNTOS DE ENCUENTRO EN PROVINCIA DE BUENOS AIRES Y PLANES DE PAGOS EN CUOTAS FIJAS





ELEGÍ  
EL HOTEL



MAR DEL PLATA

2026  
ENERO/FEBRERO

Tarifa por Persona Por Noche  
-INCLUYE DESAYUNO-

HOTEL VALLES  
\*\*\*  
SUP.

\$67.000

HOTEL PRINCE  
\*\*\*  
SUP.

\$56.000

HOTEL VIPS \*\*\*

\$56.000

HOTEL DION \*\*\*

\$56.000

HOTEL AMERICA \*\*\*

\$52.000

HOTEL KING\*\*  
Vista al Mar

\$52.000

ABONA EL 20 % Y CONGELA TARIFA



## INTERNACIONALES

**NOCHE Y DÍA TURISMO**

**EGIPTO Místico**

Incluye excursión a las **PIRAMIDES DE GIZA**

**Salida 07 DE JUN**

15 Días | 12 Noches  
+ Late Check Out

Avión, Transfer, Guías de viaje, Alojamiento, Desayuno + 8 comidas, Crucero, Seguro Médico

u\$s 4.060 + u\$s 930 imp  
**u\$s 4.990**  
+ u\$s 50 de gastos de reserva

EL CAIRO - ALEJANDRÍA - ASWAN - CRUCERO POR EL NILO - KOM OMBO - EDFU - ESNA - LUXOR - HURGHADA

Tarifa por persona base dbl / tpl. - NO incluye Resolución de AFIP 3819/25 ni u\$s 100 de visado de Egipto y tasas.

**Europa Promocional**

**Salida 26 DE ABR**

19 Días | 16 Noches  
usd 4.650+ usd 690 imp  
**USD 5.340**

Avión, Transfer, Guías de viaje y de alojamiento, Alojamiento, Desayuno + 7 o comidas, Seguro Médico

MADRID - BARCELONA - COSTA AZUL - ROMA - FLORENCIA - VENECIA - INNSBRUCK - ZÜRICH - PARÍS - LOURDES

Tarifa por persona base dbl / tpl. - NO incluye Resolución de AFIP 3819/25, tasas hoteleras, ni Gastos de Rvs de usd 50.

**NOCHE Y DÍA TURISMO**

**PERÚ Inolvidable**

Incluye excursión a **MACHU PICHU**

**Salida 08 DE AGO**

11 Días | 9 Noches

Avión, Transfer, Guías de viaje y de alojamiento, Alojamiento, Desayuno + 8 Comidas, Tren, Seguro Médico

u\$s 1.995 + u\$s 550 imp  
**u\$s 2.545**  
+ u\$s 50 de gastos de reserva

LIMA - CUSCO - VALLE SAGRADO - PISAC - AGUAS CALIENTES - MACHU PICHU

Tarifa por persona base doble. - NO incluye Resolución de AFIP 3819/25 ni impuesto aeroportuario de Lima (TUUA)

**Ciudades Imperiales y Polonia**

**Salida 22 DE MAY**

18 Días | 15 Noches  
usd 4.590+ usd 580 imp  
**USD 5.170**

Avión, Transfer, Guías de viaje y de alojamiento, Alojamiento, Desayuno + 8 comidas, Seguro Médico

VIENA - CRACOVIA - VARSOVIA - BERLÍN - PRAGA - BUDAPEST

Tarifa por persona base dbl / tpl. - NO incluye Resolución de AFIP 3819/25, tasas hoteleras, ni Gastos de Rvs de usd 50.



BRASIL 2026

Mutual Gas  
Se incluye en  
nuestro compromiso

**CAMBORIU**

**7 NOCHES con Desayuno  
AEREOS , TRASLADOS  
Y ASISTENCIA AL VIAJERO**

**Hotel Pires**

FEBRERO	MARZO/ABRIL
USD 980 + IMP.	USD 900 + IMP.

Tarifa por persona en Habitación base doble.  
No incluye gastos de reserva USD 50. Opcional Media Pensión con costo.

BRASIL 2026

Mutual Gas  
Se incluye en  
nuestro compromiso

**MACEIO**

**7 NOCHES con Desayuno  
AEREOS , TRASLADOS  
Y ASISTENCIA AL VIAJERO**

**Hotel Ponta Verde**

ENERO	FEBRERO
USD 1280 + IMP.	USD 990 + IMP.

Tarifa por persona en Habitación base doble.  
No incluye gastos de reserva USD 50. Opcional Media Pensión con costo.

BRASIL 2026

Mutual Gas  
Se incluye en  
nuestro compromiso

**NATAL & PIPA**

**6 NOCHES con Desayuno  
AEREOS , TRASLADOS  
Y ASISTENCIA AL VIAJERO**

**Hotel Visual Praia**

ENERO	FEBRERO	MARZO
USD 1740 + IMP.	USD 1570 + IMP.	USD 1090 + IMP.

Tarifa por persona en Habitación base doble.  
No incluye gastos de reserva USD 50. Opcional Media Pensión con costo.

BRASIL 2026

Mutual Gas  
Se incluye en  
nuestro compromiso

**FLORIANOPOLIS**

**7 NOCHES con Desayuno  
AEREOS , TRASLADOS  
Y ASISTENCIA AL VIAJERO**

**Hotel Mar de Canasvieiras**

FEBRERO	MARZO/ABRIL
USD 900 + IMP.	USD 740 + IMP.

Tarifa por persona en Habitación base doble.  
No incluye gastos de reserva USD 50. Opcional Media Pensión con costo.



# VIAJA CON MSC

## USD 2080

Tarifa x persona

**Salida 26 de Febrero**

**2026**

**MSC FANTASIA**



**Cabina con balcón- INCLUYE BEBIDAS**

**-8 Noches -**

**Itinerario:** Bs. As- Montevideo- Camboriu-  
Ilhabela- Rio de Janeiro- Bs. As.

**Incluye:** Pensión Completa - Shows y música en directo -

Piscina y Gimnasio -

Clubs para niños (de 1 a 17 años) -Servicio de limpieza.

**SEGUINOS  
EN LAS REDES**



**WWW.MUTUALGAS.ORG.AR**

Agencia de Viajes  
Legajo 3120

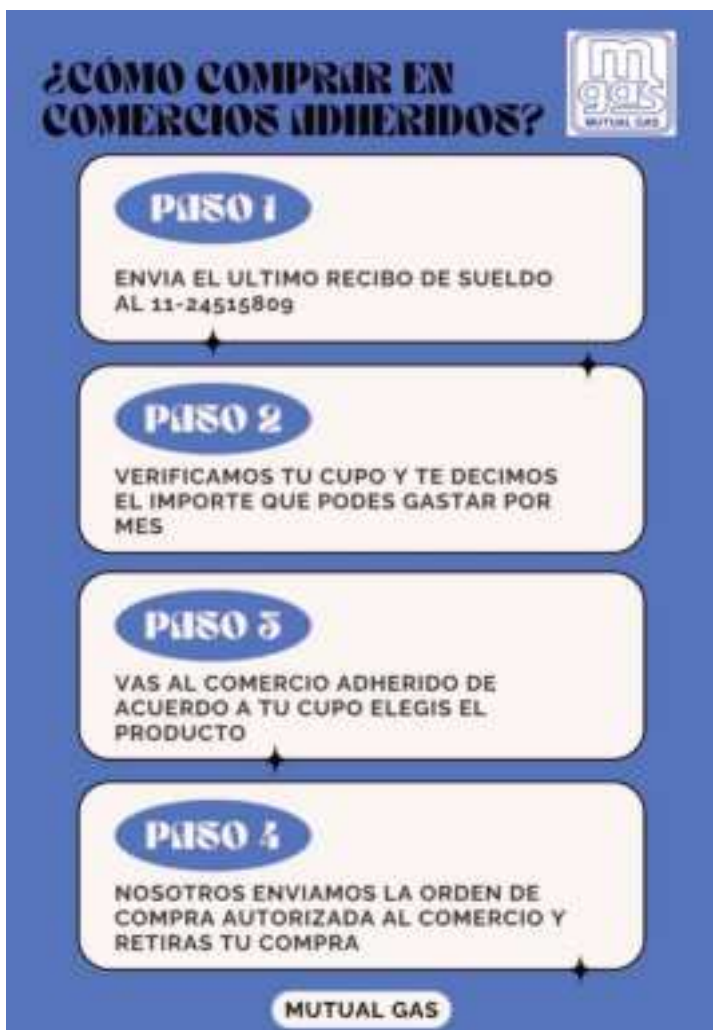

### COMERCIOS ADHERIDOS

Solicitar orden de compra

- FORE DEPORTES** (DEPORTES & COMERCIO)
- OPTICA ARTES & VISION** (OFTALMIA & COMERCIO)  
Av. Martin Garcia 483  
Av. Regeneracion de los Patrimonios 362
- OPTICA BATILANA** (OFTALMIA & COMERCIO)  
Av. Monsenor de Olaz 362
- REIBO HOGAR** (DEPORTES & COMERCIO)  
Av. Francisco Bello 502
- GRUPO MARQUEZ** (DEPORTES & COMERCIO)  
Av. 24 de Mayo 500 San X. Sur

Presentar el carnet o ultimo recibo de pago

- FARMACIA MANCRO** (FARMACIA)  
Av. Monsenor de Olaz y Buzza
- FARMACIA LA BOCA** (FARMACIA)  
Av. Monsenor de Olaz 1767
- GENEA** (RECUPERO AL DOLOR)  
Av. Martin Garcia 378

Seguinos para más contenido de interés  
**@MUTUALGAS**

### BENEFICIOS MUTUAL GAS

COMPRAS EN **MUTUAL GAS**

- Alimentos** (Alimentos y bebidas)
- Alimentos de dieta** (Alimentos de dieta)
- Alimentos de dieta** (Alimentos de dieta)
- Alimentos de dieta** (Alimentos de dieta)
- Alimentos de dieta** (Alimentos de dieta)
- Alimentos de dieta** (Alimentos de dieta)
- Alimentos de dieta** (Alimentos de dieta)
- Alimentos de dieta** (Alimentos de dieta)

## Amparo Familiar

### COBERTURA DE SEPELIO

**Cochería CARAMUTO**

Familiar	\$ 3.120
Individual	\$ 3.120
Individual mayor 65 años	\$ 3.600

Consultas en Mutual Gas  
☎ 11-5637-0286

**PRESTAMOS PARA JUBILADOS DE ANSES**  
CONSULTANOS WP: 112451-5809



# HORARIO DE TALLERES DICIEMBRE

LUNES	MARTES	MIÉRCOLES	JUEVES	VIERNES
11:00 a 13:00 <b>Yoga Pami (2°)</b> Profe Adri	11:00 a 12:00 <b>Baile Latino (2°)</b> Profe Cytha	11:00 a 12:00 <b>Yoga (PB)</b> Profe Adriana	11:00 a 12:30 <b>Memoria (1°)</b> Profe Olga	11:00 a 13:00 <b>Gimnasia Pami (2°)</b> Profe Liliana
18:30 a 17:30 <b>Gimnasia Modeladora y Localizada (PB)</b> Profe Silvia	11 a 12:30 <b>Memoria (1°)</b> Profe Olga	11:00 a 12:30 <b>Cuentos para Pensar (1°) 3 y 17 de diciembre</b> Profe Enrique	11:00 a 12:00 <b>Yoga Terapéutico (PB)</b> Profe Adriana	14:00 a 15:00 <b>Baile Latino (2°)</b> Profe Cynthia
	11:00 a 12:00 <b>Dibujo y Pintura (Pami)</b> Profe Eugenia	13:30 a 16:00 <b>Estimulación Cognitiva Pami (PB)</b> Profe Olga	12:30 a 14:00 <b>Taichi Avanzado (PB)</b> Profe Mari	16:00 a 17:00 <b>Gimnasia Modeladora y Localizada (PB)</b> Profe Silvia
	13:15 a 14:15 <b>Taichi Avanzado Pami (PB)</b> Profe Mari	15:00 a 16:30 <b>Memoria Pami (PB)</b> Profe Olga	11:00 a 12:30 <b>Taichi Principiante (2°)</b> Profe Mari	
	14:30 a 15:30 <b>Taichi Principiante Pami (PB)</b> Profe Mari	16:30 a 17:30 <b>Gimnasia Modeladora y Localizada (PB)</b> Profe Silvia	16:00 a 17:00 <b>Gimnasia (2°)</b> Profe Gabriel	
	18:00 a 17:00 <b>Gimnasia (2°)</b> Profe Gabriel			

Seguinos para más contenido de interés

@MUTUALGAS

## BELLEZA Y SALUD



**Reflexología**  
Myrtam



**Pedicura**  
Marcela



**Peluquería**  
Fabian Sigona



**Masoterapia**  
Silvia

Centro de Jubilados "POR NUESTROS DERECHOS"

LISTOS PARA UNA TARDE DIVERTIDA??

**VIERNES 12 y 26 DICIEMBRE**

*Juegos de mesa*

DE 14:00 HS A 17:00 HS  
**EN EL SALÓN DE MUTUAL GAS**

¡TRAÉ TUS GANAS DE PASARLA BIEN!

UNA TARDE PARA CONECTAR, JUGAR Y DISFRUTAR.

**Anotate!!**

**CIERRE DE TALLERES 2025**

**JUEVES 4 DE DICIEMBRE**

**15:00 HS**

**En el Salón de Mutual Gas**

**LOS ESPERAMOS!!!**

**Exclusivo para socios**

**INSCRIPCION TALLERES 2026**

**18 Y 19 DE DICIEMBRE DE 11 A 16 HS.**

**TRAER DNI Y NUMERO DE BENEFICIO DE PAMI**

PODRAS OPTAR POR UN TALLER DE PAMI SEGUN DEMANDA, Y QUEDARAS EN LISTA DE ESPERA EN LOS DEMAS TALLERES DE PAMI



# CIRSE

## Temporada de juntadas y diversión!!!

de Martes a sábados de 9 a 20 hs.



Gral. Manuel Savio Calle 38 1198 (1650)  
SAN MARTIN - Buenos Aires

### Requisitos

Carnet Social y cuota al día

**Información 1124515809**

### Costos

Mayores de 13 años \$3000.-

Menores \$2000.-

Autos \$5000.-

Camionetas \$6000.-

consultá en el club por  
alquiler de quinchos, y  
salones multieventos



## TRÁMITES Y RECLAMOS PREVISIONALES

El Estudio de la Dra. Marino atiende en forma presencial respecto a los siguientes temas:

♦ Trámites de jubilación, con y sin acogimiento a planes de facilidades, jubilación por invalidez, pensión por fallecimiento de un jubilado o trabajador, ya sea legalmente casado o conviviente.

♦ Reclamos por reajuste de haberes, liberación de topes y recálculo del haber inicial de Pensiones y Jubilación.

Ahora bien, para aquellos que perciben haberes medios a altos, se están evaluando reclamos por la suspensión de la movilidad jubilatoria, en diferencias que surgen por ajustes correspondientes a marzo 2018 y otros correspondientes al 2020, hasta la entrada en vigencia de la nueva ley de movilidad.

CONSULTAS PRESENCIALES Y VIDEOLLAMADAS

**JUEVES 18 DE DICIEMBRE**

Solicite turno

WHATSAPP/INFORMACIÓN: **112 451-5809**

[amparo@mutualgas.org.ar](mailto:amparo@mutualgas.org.ar)

**Celebremos juntos  
Navidad**

**Feria de Emprendedores**

**18 - 19 y 22 de diciembre**  
de 11:00 a 17:00 HS

INDUMENTARIA FEMENINA-CARTERAS Y ZAPATOS DE CUERO-  
DECO PARA EL HOGAR-VINOS FINOS-  
DECO EN VITRO-  
BIJOUTERIE- INDUMENTARIA MASCULINA

¡TE INVITAMOS A PASAR POR MUTUALGAS Y LLEVAR LOS PICTORES  
REGALOS PARA ESTAS FIESTAS!

CAROL LA CATALICA 852  
MUTUAL GAS

**Te Esperamos!!**



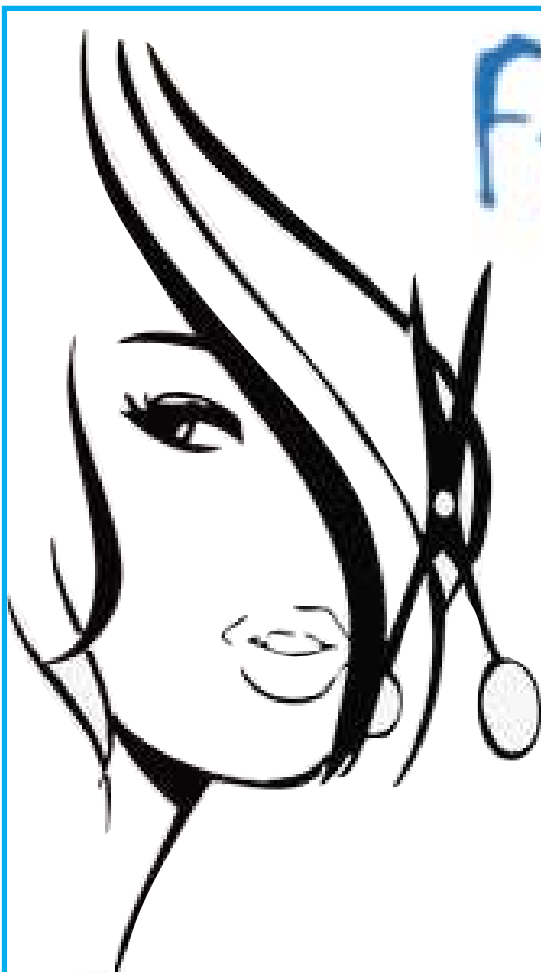

# Fabián Sigona

## PELUQUERIA

20% DESCUENTO  
A SOCIOS DE  
**MUTUAL GAS**  
Manicuría  
Pedicuría

Solicitar turno:

**4301-1003 15 5 117-2500**

**Pinzón 1547 1°A - Barracas - C.A.B.A.**

[www.fabiansigona.com](http://www.fabiansigona.com)

[fabiansigona8@gmail.com](mailto:fabiansigona8@gmail.com)

Facebook/Instagram fabiansigona



## IMPORTANTE

### MEDIOS DE PAGO A TU DISPOSICIÓN

PARA QUE NO TENGAS QUE ACERCARTE  
HASTA NUESTRAS OFICINAS



#### DÉBITO AUTOMÁTICO

de tu caja de ahorros o cuenta corriente.

#### PAGO CON TARJETA

VISA - MASTER CARD - CABAL

Llamá o por mensaje de whatsapp al: **116 112-4329**  
y te pedimos los datos.

#### POR TRANSFERENCIA:

desde tu banca internet solicitá los datos para poder  
realizarla a: [tesoreria@mutualgas.org.ar](mailto:tesoreria@mutualgas.org.ar)

Con tu resumen podés pagar por líneas de cajas de  
Banco Galicia sin costo adicional o bien en el Pago Fácil  
más cercano a tu domicilio.  
(Facturas de más de \$ 1.000.- tienen recargo)

## OTRAS OPCIONES DE MEDIOS DE PAGO:

**EN EFECTIVO:** en bocas filiales del Banco Credicoop,  
PagoCoop, RapiPago, ProvinciaNet de todo el país.

**CÓDIGO LINK:** permitirá abonar electrónicamente.

**IMPORTANTE:** Para abonar de esta manera  
deberás solicitar el cupón de pago al mail  
[tesoreria@mutualgas.org.ar](mailto:tesoreria@mutualgas.org.ar)  
o al teléfono **116 112-4329**



## CONVENIO EXCLUSIVO INFORMÁTICA



Pc Armada AMD **Ryzen**  
3-3200G 8G SSD 240Gb



Notebook **Lenovo** IP Slim 3 + MALETIN DE REGALO



Notebook **HP** 250 G10  
i3-1315U 15 8GB/256



ALL IN ONE **Lenovo** IC 3  
24IAP7 24" BLANCO

### CONSULTE PRECIOS/STOCK SUJETO A MODIFICACION - FINANCIACION

At. Pablo Kseiri - Whatsapp **112 451-5809** - mail: [prestamos@mutualgas.org.ar](mailto:prestamos@mutualgas.org.ar)

CONSULTE VALOR ENVÍO - ENTREGA A DOMICILIO EN CABA - RESTO DEL PAÍS A CONVENIR

Con Farmacia Mancini tenés un

# 15%off

para afiliados de



Envíos a domicilio | Abierto los **365 días del año**

Atendemos **PAMI** y todas las **Obras Sociales**

 **+54 911 5998 8066**  **4302-5255**

Esq. Av. Montes de Oca y Rocha, Barracas

Seguinos y conocé todas nuestras ofertas  **@mancinifarmaok**





## PLANES DE SALUD

	<b>GALENO</b> PLANES ATUL - PLATA - ORO	INCLUYE SALUD CON SEGURO
	<b>HOSPITAL BRITANICO</b>	INCLUYE SALUD CON SEGURO
	<b>AMPF Plan de Salud</b>	SIN LIMITE DE EDAD CUBRIMIENTO DE CUBRIMIENTO
	<b>VITTAL</b>	CUBRIMIENTO DE CUBRIMIENTO

Seguinos para más contenido de interés

@MUTUALGAS

EN CONVENIO CON AMPSEE

## VITTAL

SERVICIO DE  
AMBULANCIA CON  
MEDICO A DOMICILIO

Costo individual  
\$4.100

11-24515809

La cobertura solidaria.

# MEDICINA GENERAL

Te queremos compartir una oportunidad UNICA de acceder a una COBERTURA MEDICA con todos estos BENEFICIOS

1. COSTO INMEJORABLE, por solo \$ 36.380 por mes
2. SIN LIMITE EDAD
3. IDEAL PARA COMPLEMENTAR OBRAS SOCIALES CON SERVICIO DEFICIENTE
4. IDEAL PARA INCLUIR A JOVENES QUE NO TRABAJAN, EXCLUIDOS DE LA PREPAGA DE SUS PADRES POR SER MAYORES DE 25 AÑOS.
5. IDEAL PARA EL RESTO DE LA FAMILIA -PADRES, ABUELOS -
6. BENEFICIO DE DESCUENTOS ADICIONALES EN MEDICAMENTOS A LOS AFILIADOS AL PAMI

Estamos para asesorarlo/a ante cualquier inquietud. No dude en preguntar

**1124515809**

+ info: salud@mutualgas.org.ar

Tte. Gral. J. D. Perón 1379/83 CABA

# OpenCred

## Tu crédito rápido, digital y seguro

OpenCred es una nueva plataforma que te permite acceder a un préstamo personal de manera 100% online, sin trámites ni demoras.

Solicita desde \$50.000 hasta \$2.500.000, con plazos de 3 a 12 cuotas fijas en pesos. Consulta el valor de tu cuota: contamos con diferentes planes según los montos.

### Consultas a Mut. GAS

+54 9 11 2451-5809

✉ prestamos@mutualgas.org.ar

### Consultas a OpenCred

+54 9 11 3653-6572 (Nati)

+54 9 11 4033-8020 (Gabi)

MONTO DEL CRÉDITO

**\$ 500.000**

6 CUOTAS DE

**\$139.089** AL MES

SOLICITAR



**CRÉDITOS SIMPLES,  
PARA TODO EL MUNDO**

opencred\_arg

# Marquez

**ELECTRODOMÉSTICOS, MUEBLES Y MUCHO MAS!!!  
COMPRATE TODO EN CUOTAS!!!!**

**POR DESCUENTO DIRECTO DE TU  
RECIBO DE SUELDO  
EXCLUSIVO PARA SOCIOS DE**



**SOLICITALO POR WHATSAPP**

**116.938.0160**



**SUCURSAL QUILMES**

ESTAMOS EN AV 844 NRO 345 - SAN FRANCISCO SOLANO





## COMPRA TU REGALO DE NAVIDAD OROGAR

**Monopatín Eléctrico  
Plegable Daihatsu V100  
350w Auton 22.5km  
Color Negro**



\$599.900  
12 CTAS. \$70.928

**Afeitadora Gama  
Gsh 986 Tracker Usb**



\$54.574  
9 CTAS. DE \$7.974

**Computadora  
Portátil ENOVA**



\$356.250  
12 CTAS. DE \$42.156

**Combo Remington  
Style Essentials  
Planchita + Secador**



\$81.726  
12 CTAS. \$ 9.671

**Silla Sillón Gamer  
Cuero**



\$199.000  
12 CTAS. 23.548

**Si vivis en el interior, también te lo enviamos  
¡Tu comodidad es lo primero!**

\*Gastos de envío a cargo del socio

## PRESTAMOS

**1**

**ENVIA TU ULTIMO  
RECIBO**

Whatsapp 112451-5809

**2**

**VERIFICAMOS CUPO**

evaluamos el mejor prestamo para vos

**3**

**CARGA ON LINE O  
ENVIO DE  
DOCUMENTACION POR  
CORREO**

De acuerdo al prestamo solicitado

**4**

**APROBAMOS EL  
PRESTAMO /  
RECIBIMOS LA  
DOCUMENTACION**

En 72 hs. se acreditaría

# **Nuevo convenio MUTUAL GAS y GRAN COOPERATIVA**

**HASTA**

\*Acreditación en el día

**\$4.000.000**



**TASA FIJA  
Y HASTA**

**36 CUOTAS**

**G**ran  
cooperativa

CONTACTATE Y CONSULTA

 **1124515809**

  **grancooperativa.ok**





**AHORRAR AHORA  
PARA VIVIR  
PLENAMENTE  
TU JUBILACIÓN**

Desde Mutual Gas,  
siempre nos ocupamos  
de cuidar de vos  
y tu patrimonio



Si buscás seguridad a largo plazo,  
¡tengo el **producto perfecto** para vos!

Contratando un seguro de vida con capitalización  
estás **generando un ahorro progresivo** sin darte cuenta,  
que te permitirá complementar tu jubilación.

## SUBSIDIOS POR NACIMIENTO Y CASAMIENTO

A partir del año como socio, puede gozar de este beneficio.  
Consulte como hacer el trámite



[seguros@mutualgas.org.ar](mailto:seguros@mutualgas.org.ar)  
whatsapp: 11 2851-4285



EN CONVENIO CON LA ASOCIACIÓN  
DE AYUDA Y ACCIÓN SOCIAL  
DEL PERSONAL DE UNILEVER  
ARGENTINA S.A.

BENEFICIO PARA  
ASOCIADOS  
DE MUTUALGAS

Productos de 1º calidad  
a precios de  
Mutual a Mutual

**PRODUCTOS DE  
HIGIENE PERSONAL  
Y LIMPIEZA**



11-2451-5809

*Hace tu  
Pedido*

## SEGUROS

### ASEGURÁ TU CASA - AUTO BICI - MICROMOVILIDAD

A través de empresas  
de primer nivel

Asesoramiento a cargo  
de Diego Burgos

[Seguros@mutualgas.org.ar](mailto:Seguros@mutualgas.org.ar)  
CONSULTAS: 11 2588-5645



**MUTUALGAS**  
Reservas: 2025

# SALONES DE FIESTAS

15 años - Bodas - Cumpleaños Infantiles  
Animaciones - Comuniones  
Bar y Bat Mitzvá - Catering  
Formal e Informal - Shows  
Ambientaciones

DESCUENTOS ASOCIADOS  
**MUTUALGAS**

15 5-728-4047  
[info@eventosbs.com](mailto:info@eventosbs.com)



Sartén Olla Eléctrica  
Antiadherente **Daihatsu**  
12 ctas. de \$7.088



Juego de Herramientas  
Manuales **BLACK & DECKER**  
12 cuotas de \$9.696



Ventilador Turbo 20 **Lusqtoff**  
5 Aspas Pared Piso Potente 120w  
12 ctas. de \$7.680



Freidora de Aire Doble  
**SMART TEK AF2090 - 9 LTS**  
12 ctas. de \$23.665



**Javier Hernan Garcia**

ABOGADO MUTUAL GAS  
POSGRADO UBA

- Consultas sin cargo
- Concertar entrevista al  
Tel: 4126 3214 de Lunes a Viernes  
de 11 a 17 hs.

## SERVICIOS DE ESCRIBANÍA

Escrituras de Cesión de Derechos Hereditarios  
Donaciones - Testamentos  
Certificaciones de firma - Compra Venta.

Escribano **JORGE AMERICO GARRAMONE**  
(Matricula 5467) CABA

Para solicitar entrevista o Asesoramiento Legal Gratuito comunicarse con:

**Dr. Javier H. Garcia** al 11 4126-3214  
**CONTACTO MUTUALGAS WHATSAPP 112 451-5809**  
Lunes a Viernes de 11 a 17 hs.

Consulte

Precios / Stock sujeto a modificación

At. Sr. Pablo o Sra. Marta - WhatsApp 1124515809  
mail: prestamos@mutualgas.org.ar

Servicios en Red



## OFERTAS DICIEMBRE



HIDROLAVADORA  
KHI 1800 **KONAN**



BICICLETA FIJA  
MAGNETICA **SEMIKON**



MOPA ELECTRICA  
**WESTINGHOUSE**

CONSULTAS 11-2451 5809

CONSULTE PRECIOS, STOCK SUJETO A MODIFICACION

CONSULTE  
OTROS PRODUCTOS



SEGUINOS  
EN LAS REDES



WWW.MUTUALGAS.ORG.AR



# ASEGURA TU CASA



☎ 11 2588-5645

seguros@mutualgas.org.ar

## PRÉSTAMOS



**Ayuda Económica** desde \$ 30.000-  
hasta \$150.000-  
Liquida Mar.- Jue.

**OpenCred** hasta \$ 600.000  
plazo máximo 12 cuotas  
Liquida en 48 hs

**Prestacash** hasta \$5.000.000  
plazo máximo 24 ctas.  
Liquida en 48 hs

**Gran Cooperativa** hasta  
\$2.000.000  
plazo máximo 36 ctas.  
Liquida en 48 hs

**Banco Ciudad** hasta \$ 20.000.000  
plazo máximo hasta 36 cuotas  
Liquida en 72 hs

Exclusivo socios - empresa de gas y tercerizadas-  
**DESCUENTO POR HABERES- SUJETO A CUPO**



**CONSULTAS 11-2451-5809**

## SEGUROS



**ESTÁ BUENO  
QUE LLEVES  
CANDADO, PERO...**

**¿¿¿QUIÉN PROTEGE  
TU BICI CUANDO  
ESTÁS EN  
MOVIMIENTO???**



**PEDINOS COTIZACIÓN**



**11 2588-5645**

SEGUROS  
EN LAS REDES



[www.mutualgas.org.ar](http://www.mutualgas.org.ar)



**RESERVAS 2025**

**SALON DE EVENTOS MG**

CAPACIDAD HASTA 100 PERSONAS  
 AMBIENTE CLIMATIZADO  
 REUNIONES FAMILIARES  
 BAUTISMOS - COMUNIONES  
 CUMPLEAÑOS - CONFERENCIAS

Un espacio exclusivo para nuestros socios consultas y reservas **11 2588-5645**



**NECESITAS UNA AYUDA ECONOMICA? SOLICITALA MUY FACIL**

SOLO DEBES MANDAR MINIMOS REQUISITOS POR WHATSAAP

 **1124515809**

## ¿Que préstamo necesitas?

### AYUDA ECONOMICA

Desde 30.000  
 Envía tu ultimo recibo por whatsapp  
 11-2451-5809

### BANCO CIUDAD

EXCLUSIVO PARA EMPLEADOS DE EMPRESAS DE GAS  
 Envía el ultimo recibo y evaluamos el monto a otorgar

### PRESTACASH

Acercate a la Mutual con el ultimo recibo de sueldo dni cbu y un servicio a tu nombre, rapida acreditación

### OpenCred

Sin moverte de casa envía el ultimo recibo al 11-2451-5809 y evaluamos el monto a otorgar

### GRAN COOPERATIVA

Sin moverte de casa envía el ultimo recibo al 11-2451-5809 y evaluamos el monto a otorgar





MUTUAL DE LOS EMPLEADOS  
DE LAS EMPRESAS DE GAS

UN APOORTE SOLIDARIO

Nº 312 - Diciembre de 2025

# BrindaR



**Préstamos  
Ahora en  
24 hs.**

**Mínimos  
Requisitos,  
hasta**

**\$ 5.000.000.-**

SUJETO A EVALUACION CREDITICIA

**Pedí tu préstamo por whatsapp**

**112 451-5809**



Isabel la Católica 832 - CABA  
[prestamos@mutualgas.org.ar](mailto:prestamos@mutualgas.org.ar)  
(011)4126-3218 / 4126-3211